SOKA IKEDA COLLEGE OF ARTS AND SCIENCE FOR WOMEN
(Affiliated to the University of Madras)
Chennai 600 099, Tamilnadu.

**ACADEMIC YEAR 2022 - 2023**

**CAPACITY DEVELOPMENT AND SKILL ENHANCEMENT ACTIVITIES**

| S. No | Name of the Capacity Development and Skills Enhancement Activities | Date | Number of students enrolled | Name of the agencies / experts involved with contact details |
|---|---|---|---|---|
| 1 | Health Talk - Breast Feeding Awareness and Women's Health - **Life Skill** | 08.08.2022 | 44 | Dr. Divya Prakash MBBS., DGO Consultant - OBG Doctor, Meridian Hospital Kolathur, Chennai |
| 2 | Seminar on Goods and Service Tax & Tally – **Self Employment Skills** | 16.09.2022 | 85 | Mr. R. Govindarajan Tax Practitioner and Proprietor, Maaruti Academy |
| 3 | Biblio 2022 - **Soft Skill** | 16.09.2022 | 58 | Dr. K. Vijayakumar Librarian & Head, Department of Library Shanmuga Industries Arts and Science College, Tiruvannamalai. |
| 4 | Workshop on Creative Writing - **Language and Communication Skill** | 29.09.2022 | 61 | Writer Mr. PL. Ravindran General Manager, Syndicate Bank, Mr. Madanasekaran, (Retired) Manager, Syndicate Bank, Mr. Bharathi, Manager, Syndicate Bank. |

| | | | | |
|---|---|---|---|---|
| 5 | World Heart Day - Symposium on Cardiovascular Health for Everyone - **Life Skill** | 29.09.2022 | 71 | Dr.K. Sidharthan<br>Senior Cardiologist<br>Murugan Hospitals, Chennai.<br>Dr.Niroopa Arun<br>Consultant Obstetrics & Gynaecologist<br>Murugan Hospitals. |
| 6 | Seminar on Role of Company Secretary in Corporate Governance - **Employability Skill** | 07.10.2022 | 83 | CS.R. Bharath Kumar<br>Founder Cum Faculty, Shree Rajamathangi Academy |
| 7 | Rural Entrepreneurship-Opportunities and Challenges - **Entrepreneurial Skill** | 11.10.2022 | 84 | Mr. M. Sesha Sai,<br>Founder - FarmguruAgritech |
| 8 | Student Orientation Program - **Soft Skill** | 11.10.2022<br>&<br>12.10.2022 | 30 | Mr. Shaji Swarnesh<br>Head HR, TMD Pvt. Ltd.,<br>Mr. Ragav Krishnan<br>Director, Live Connections |
| 9 | One Day Workshop on Bioinformatics Tools - **Self Employment Skills** | 15.10.2022 | 25 | Dr. J. Suganya<br>Assistant Professor,<br>Department of Bioinformatics Vels Institute of Science, Technology and Advanced Studies (VISTAS) |
| 10 | Commerce Expo 2022 – **Self Employment Skills** | 17.10.2022 | 28 | Mrs. R. Muthu Maheswari<br>Headmistress, Government High School, Kathirvedu. |

| | | | | |
|---|---|---|---|---|
| 11 | World Food Day Seminar on Sustainable World with Good Food for Everyone - **Life Skill** | 17.10.2022 | 69 | Dr. Vishwa Rohini Assistant Professor, PG Food Chemistry & Food Processing, Department of Chemistry Loyola College, Chennai. |
| 12 | Workshop on Research Methodology Superintendence with Statistical Tools - **Soft Skill** | 20.10.2022 | 140 | Dr. S. Deepapriya Assistant Professor, Sri Muthukumaran Medical College, Chennai. |
| 13 | Special Exhibition - **Soft Skill** | 31.10.2022 | 15 | Mr. P.Christian Retired Police Central Reserve Police Force |
| 14 | Seminar on the Role of Women in the Vision of Bharathi - **Life Skill** | 14.12.2022 | 63 | Dr. Manonmani Devi Annamalai, Associate Professor Department of Modern Languages, Faculty of Languages and Communication Sultan Idris Educational University, Malaysia. |
| 15 | Career & Research Trends in Mathematics - **Self Employment Skills** | 22.12.2022 | 51 | Dr.V.N. Jaya Shruthi Associate Professor Sindhi College of Arts & Science, Chennai |
| 16 | The Exhibition on Seeds of Hope and Action - **Soft Skill** | 02.01.2023& 03.01.2023 | 29 | Dr. Lalitha Balakrishnan Principal, M.O.P Vaishnav College for Women, Chennai<br><br>Ms. Anuradha Balasubramanian, Director and Head Poshmark India Market place, Deputy Women's Division Region Chief<br><br>Mrs.Kiram Varma, HOD, Department of Economics, M.O.P Vaishnav College, BSG Member |

| | | | | |
|---|---|---|---|---|
| 17 | Entrepreneurship Development Programme for Outgoing Students – **Entrepreneurial Skill** | 09.01.2023 | 368 | D.P. Madhumalar<br>Health and Wellness Coach &<br>MS. G. Lavanya CMO of IDEEZ, Founder and CEO of Pearl Career |
| 18 | National Youth Day International Seminar on Science in Devotional Literature - **Language and Communication Skills** | 11.01.2023 | 54 | Mr. L. Venkataraman,<br>Head, Standardization Department, Japan Oil & Gas International<br>Member, Organizing Committee of Thirumurai Conference, Singapore. |
| 19 | Importance of Holistic Education for Students - **Soft Skill** | 20.01.2023 | 62 | Dr. Jayashree Kadambi,<br>Founder of Jay's Hidden Treasure |
| 20 | Master Communicator-A Special Training Programme on Communication Skills - **Language and Communication Skill** | 01.02.2023 | 266 | Mr.Vishal<br>Leadership Coach and Founder, Skills Enhancement Academy, Chennai<br>Mrs. Divya, Communication Coach and Head Training, Skills Enhancement Academy. |
| 21 | Seminar on Leprosy Awareness- **Life Skill** | 04.02.2023 | 26 | Mr. Isaac Arul Kumar<br>District Health Officer Directorate of Public Health, Chennai |
| 22 | Workshop on Financial Literacy and Empowerment- **Soft Skill** | 09.02.2023 | 176 | Mr Harish<br>College Liason Officer<br>Mr Abishek,<br>Digital Marketer and Trainer<br>Mrs Aarthi, Trainer<br>Mrs Gowri, Stucred (A Divison of Kreon Financial Services) |

| | | | | |
|---|---|---|---|---|
| 23 | Workshop on Placement in Media & Film Direction and Script Writing - **Language and Communication Skill** | 09.02.2023 | 51 | Prof. S. Jayakumar Lawrance<br>Film Director, Director of Education DESIFMA, Chennai<br><br>Mr. J.K. Jagan<br>Associate Director. |
| 24 | Seminar on Oral Oncology - **Life Skill** | 11.02.2023 | 156 | Dr. Divya. R, MDS<br>Assistant Professor,<br>Department of Public Health Dentistry<br>Meenakshi Ammal Dental College and Hospital, Chennai. |
| 25 | Training Program - Developing Self Esteem - **Soft Skill** | 17.02.2023 | 89 | Dr. S. Usharani<br>Assistant Professor<br>Department of Psychology<br>Women's Christian College |
| 26 | International Symposium on Cutting Edge Innovation in Life Science - **Soft Skill** | 17.02.2023 &18.02.2023 | 53 | Dr.AbinandanSundharsanam, Research Associate<br>Global Centre for Environmental Remediation, Australia<br>Dr. L. Sugana, Scientist, Biochemistry & Biotechnology, CSIR- CLRI, India<br><br>Dr. N. Vedaraman,<br>Rtd. Principal Technical Officer, Catalysis Science Laboratory, CSIR- CLRI, India |
| 27 | Workshop on Behaviour Modification - **Soft Skill** | 17.02.2023 | 24 | Dr. Usharani, Assistant Professor, Women's Christian College |
| 28 | Workshop on Cognitive Skill Development - **Soft Skill** | 18.02.2023 | 24 | Dr. Sarah Manickaraj<br>Associate Professor<br>Presidency College<br>Dr. Vasantha Prabha - Psychologist |

| | | | | |
|---|---|---|---|---|
| 29 | International Mother Language Day - **Language and Communication Skill** | 21.02.2023 | 54 | Mrs. G. Rajalakshmi<br>PG Teacher, Govt. Girls Hr.Sec. School. SIDCO Nagar, Villivakkam, Chennai.<br>Dr. K.A. Sathy<br>Head, Department of Hindi, Annai Violet College of Arts and Science, Chennai. |
| 30 | Workshop on Business Plan - **Self Employment Skill** | 10.03.2023 | 15 | Mr. Govindraj, CEO Adman |
| 31 | Essentials of Effective Communication - **Language and Communication Skill** | 17.03.2023 | 66 | Dr. Seema Satheesh<br>Assistant Professor<br>Department of English<br>A. M. Jain College<br>Meenambakkam |
| 32 | Workshop on National Digital Library of India and NDLI CLUB - **Soft Skill** | 18.03.2023 | 49 | Mr. Dubbendu Chakrabarty, Outreach Manager, National Digital Library of India, IIT Kharagpur. |
| 33 | One Day WorkShop on Mushroom Cultivation – **SelfEmployment Skill** | 28.03.2023 | 82 | Dr. Latha, Assistant Professor, Department of Biochemistry Soka Ikeda College of Arts & Science for Women |
| 34 | Workshop on Creative Writing - **Language andCommunication Skill** | 30.03.2023 | 47 | Mr. Sempai Xavier<br>Co-ordinator, Ilakkuvanar Ilakkiya Peravai, Chennai. |

| | | | | |
|---|---|---|---|---|
| 35 | Seminar on Applications of Differential Equations in Real life - **Soft Skill** | 06.04.2023 | 67 | Dr. A. Manivannan<br>Assistant Professor<br>School of Advanced Sciences VIT University, Chennai. |
| 36 | Seminar on Intellectual Property Rights (IPR) - **Soft Skill** | 10.04.2023 | 66 | Mrs. Uma Bhaskaran, Senior Consultant, Krishna and Saurastri, LLC, Mumbai |
| 37 | Skill Development Training on Bakery Products - **Self-Employment Skill** | 10.04.2023 to 15.04.2023 | 34 | Mr. M.S. Khanna, Executive Trainer, Central Palmgur and Palm Products Institute, Khadi & Village Industries Commission, Ministry of MSME, Government of India |
| 38 | Webinar on World Creativity and Innovation Day – **Soft Skill** | 21.04.2023 | 105 | Mr. Sivarajah Ramanathan, Mission Director and CEO Tansim |

SOKA IKEDA COLLEGE FOR WOMEN * CHENNAI-99 *

PRINCIPAL
SOKA IKEDA COLLEGE OF ARTS AND SCIENCE FOR WOMEN
CHENNAI - 600 099

**HEALTH TALK - BREAST FEEDING AWARENESS AND WOMEN'S HEALTH - 08.08.2022**

SOKA IKEDA COLLEGE FOR WOMEN * CHENNAI-99 *

PRINCIPAL
SOKA IKEDA COLLEGE OF ARTS
AND SCIENCE FOR WOMEN
CHENNAI - 600 099

**SEMINAR ON GOODS AND SERVICE TAX & TALLY - 16.09.2022**

SOKA IKEDA COLLEGE FOR WOMEN * CHENNAI-99 *

PRINCIPAL
SOKA IKEDA COLLEGE OF ARTS
AND SCIENCE FOR WOMEN
CHENNAI - 600 099

**BIBLIO 2022 - 16.09.2022**

SOKA IKEDA COLLEGE FOR WOMEN * CHENNAI-99 *

PRINCIPAL
SOKA IKEDA COLLEGE OF ARTS
AND SCIENCE FOR WOMEN
CHENNAI - 600 099

# WORKSHOP ON CREATIVE WRITING – 29.09.2022

சோகா இகெதா கலை மற்றும் அறிவியல் மகளிர் கல்லூரி

சென்னை – 99

தமிழ்த்துறை

படைப்பிலக்கியப் பயிலரங்கம்

29.09.2022 அன்று சோகா இகெதா கலை மற்றும் அறிவியல் மகளிர் கல்லூரி தமிழ்த்துறையின் சோகா தமிழ்ப்பேரவையால் படைப்பிலக்கியப் பயிலரங்கம் நடத்தப்பெற்றது. பயிலரங்கம் தமிழ்த் தாய் வாழ்த்துப் பாடலுடன் தொடங்கியது. எழுத்தாளர் திரு. பழ. ரவீந்திரன், சிண்டிகேட் வங்கியின் பொது மேலாளர் திரு. மதனசேகரன், சிண்டிகேட் வங்கியிலிருந்து பணிஓய்வு பெற்ற மேலாளர் திரு. பாரதி ஆகியோர் சிறப்பு விருந்தினர்களாகக் கலந்து கொண்டனர். நிகழ்வில் கல்லூரிச் செயலர் திருமதி. கோகிலம் குமணன், கல்லூரி முதல்வர் முனைவர் மீரா முருகேசன், துணை முதல்வர் முனைவர் கண்மணி சுப்பிரமணியன், பேராசிரியர்கள் மற்றும் மாணவியர் கலந்து கொண்டனர்.

மாணவியர்ப் பேரவை ஒருங்கிணைப்பாளரும் தமிழ்த்துறைத் தலைவருமான பேராசிரியர் முனைவர் தே. ராணி எலிசபெத் அவர்கள் சிறப்பு விருந்தினரை வரவேற்றார்.

சிறப்பு விருந்தினருக்குச் சிறப்புச் செய்யப்பெற்றது.

எழுத்தாளர் பழ. ரவீந்திரன் அவர்கள் மாணவியரிடம் உரையாடினார். எண்ணம் நன்றாக இருந்தால் செயலும் நன்றாக இருக்கும். நாம் தேர்வறை எண்ணத்தோடு இருக்க வேண்டும் என்று மாணவியருக்கு அறிவுரை கூறினார். எந்த ஒரு செயலையும் ஏற்றுக் கொள்ளும் மனப்பான்மை வேண்டும். இயல், இசை, நாடகம் ஆகிய மூன்றிலும் புலமைப் பெற்றவர்களாக இருக்க வேண்டும் எனக் கூறினார்.

சிண்டிகேட் வங்கியின் பொது மேலாளர் திரு. மதனசேகரன் அவர்கள் வாழ்த்துரை வழங்கினார்.

சிண்டிகேட் வங்கி பணிஓய்வு பெற்ற மேலாளர் திரு. பாரதி அவர்கள் பதினம் பற்றி அறிமுகம் வழங்கினார்.

சோகா தமிழ்ப்பேரவைச் செயலர் பா. பவித்ரா நன்றியுரை வழங்கினார்.

தமிழ்ப் பண்ணுடன் பயிலரங்கம் நிகழ்வு நிறைவடைந்தது.

SOKA IKEDA COLLEGE FOR WOMEN CHENNAI-99

PRINCIPAL
SOKA IKEDA COLLEGE OF ARTS AND SCIENCE FOR WOMEN
CHENNAI - 600 099

**WORLD HEART DAY- SYMPOSIUM ON CARDIOVASCULAR HEALTH FOR EVERYONE - 29.09.2022**

SOKA IKEDA COLLEGE FOR WOMEN
CHENNAI-99

PRINCIPAL
SOKA IKEDA COLLEGE OF ARTS
AND SCIENCE FOR WOMEN
CHENNAI - 600 099

**SEMINAR ON ROLE OF COMPANY SECRETARY IN CORPORATE GOVERNANCE - 07.10.2022**

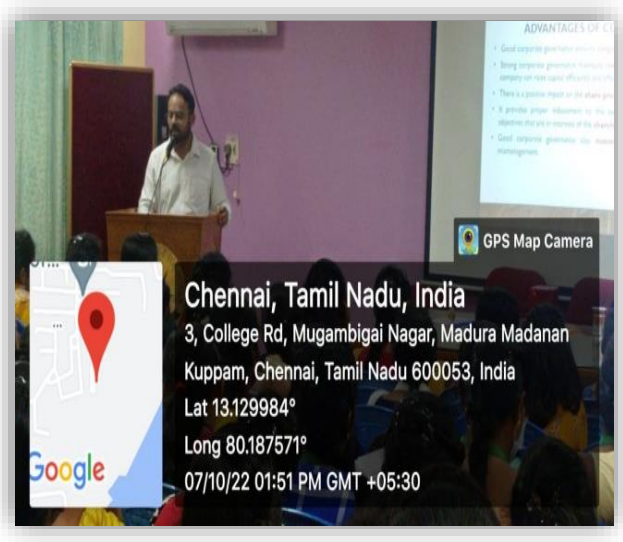

PRINCIPAL
SOKA IKEDA COLLEGE OF ARTS
AND SCIENCE FOR WOMEN
CHENNAI - 600 099

**RURAL ENTREPRENEURSHIP OPPORTUNITIES AND CHALLENGES - 11.10.2022**

SOKA IKEDA COLLEGE FOR WOMEN * CHENNAI-99 *

PRINCIPAL
SOKA IKEDA COLLEGE OF ARTS
AND SCIENCE FOR WOMEN
CHENNAI - 600 099

**STUDENT ORIENTATION PROGRAM- 11.10.2022 & 12.10.2022**

SOKA IKEDA COLLEGE FOR WOMEN CHENNAI-99

PRINCIPAL
SOKA IKEDA COLLEGE OF ARTS
AND SCIENCE FOR WOMEN
CHENNAI - 600 099

**ONE DAY WORKSHOP ON BIOINFORMATICS TOOLS - 15.10.2022**

SOKA IKEDA COLLEGE FOR WOMEN * CHENNAI-99 *

PRINCIPAL
SOKA IKEDA COLLEGE OF ARTS
AND SCIENCE FOR WOMEN
CHENNAI - 600 099

**COMMERCE EXPO 2022 - 17.10.2022**

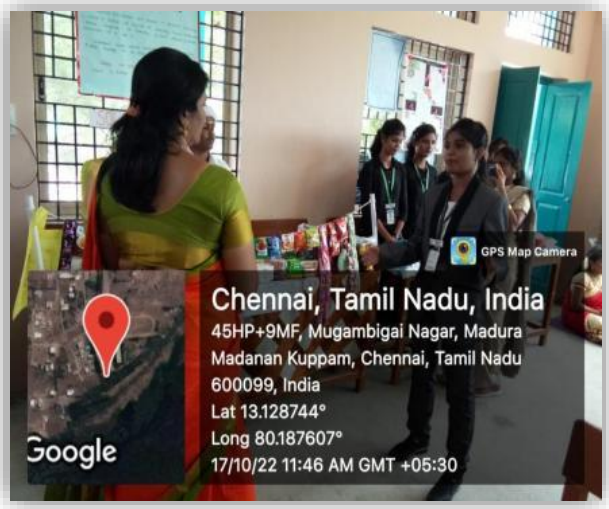


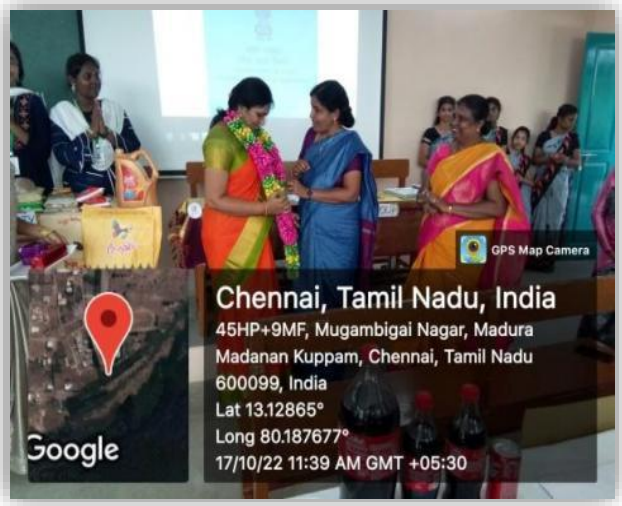


SOKA IKEDA COLLEGE FOR WOMEN CHENNAI-99

PRINCIPAL
SOKA IKEDA COLLEGE OF ARTS
AND SCIENCE FOR WOMEN
CHENNAI - 600 099

**WORLD FOOD DAY SEMINAR ON SUSTAINABLE WORLD WITH GOOD FOOD FOR EVERYONE - 17.10.2022**

SOKA IKEDA COLLEGE FOR WOMEN * CHENNAI-99 *

PRINCIPAL
SOKA IKEDA COLLEGE OF ARTS
AND SCIENCE FOR WOMEN
CHENNAI - 600 099

**WORKSHOP ON RESEARCH METHODOLOGY SUPERINTENDENCE WITH STATISTICAL TOOLS - 20.10.2022**

SOKA IKEDA COLLEGE FOR WOMEN * CHENNAI-99 *

PRINCIPAL
SOKA IKEDA COLLEGE OF ARTS
AND SCIENCE FOR WOMEN
CHENNAI - 600 099

**SPECIAL EXHIBITION - 31.10.2022**

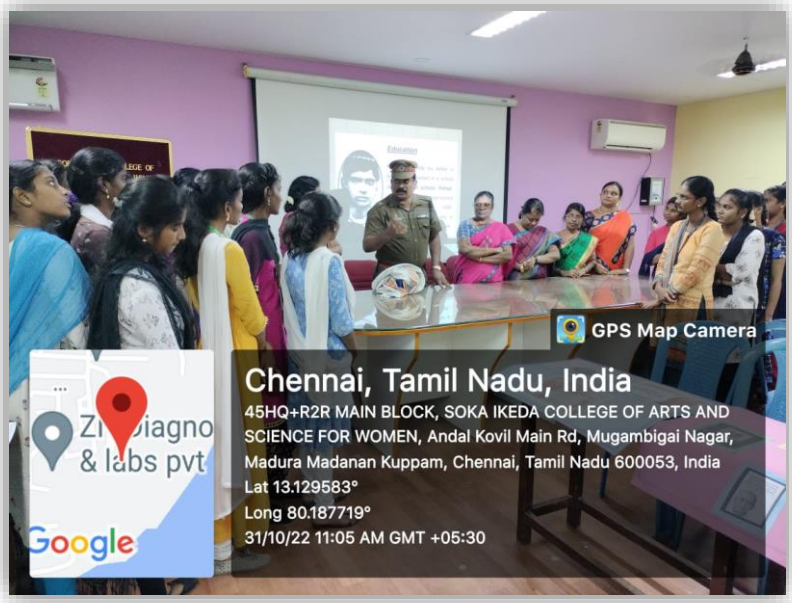


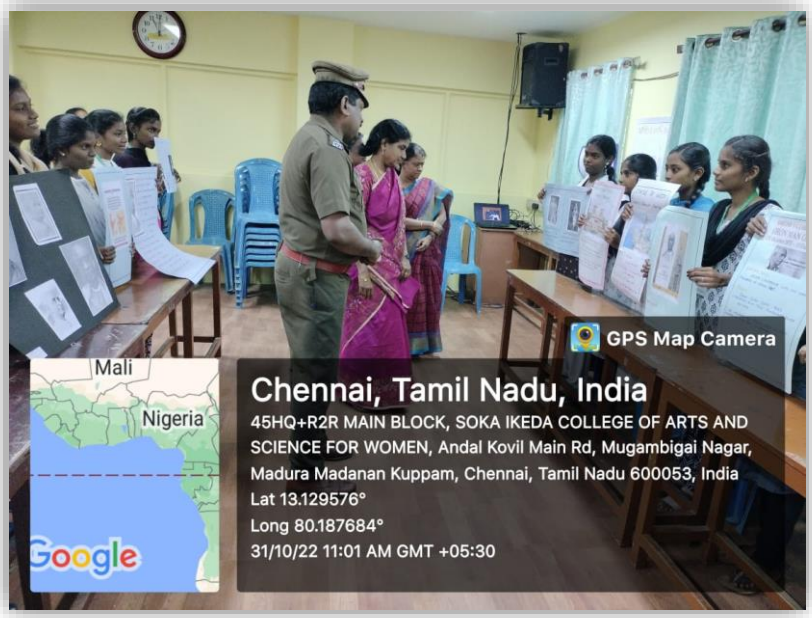


SOKA IKEDA COLLEGE FOR WOMEN * CHENNAI-99 *

PRINCIPAL
SOKA IKEDA COLLEGE OF ARTS
AND SCIENCE FOR WOMEN
CHENNAI - 600 099

**SEMINAR ON THE ROLE OF WOMEN IN THE VISION OF BHARATHI - 14.12.2022**

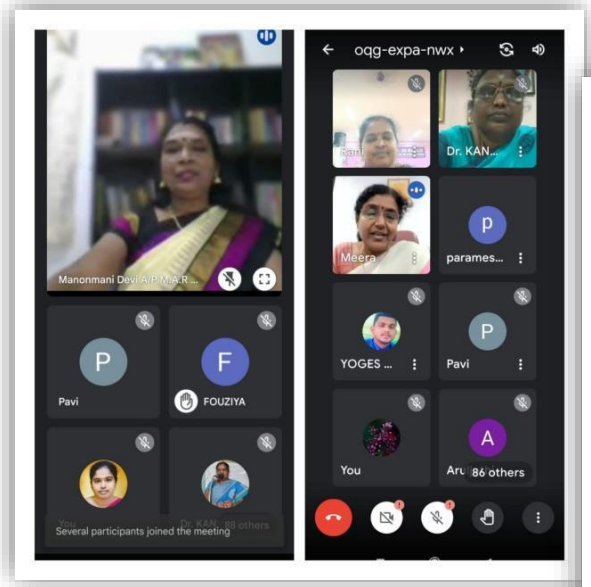


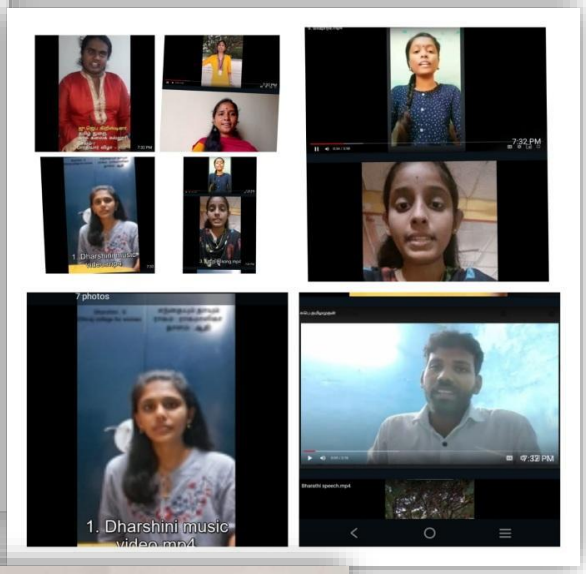


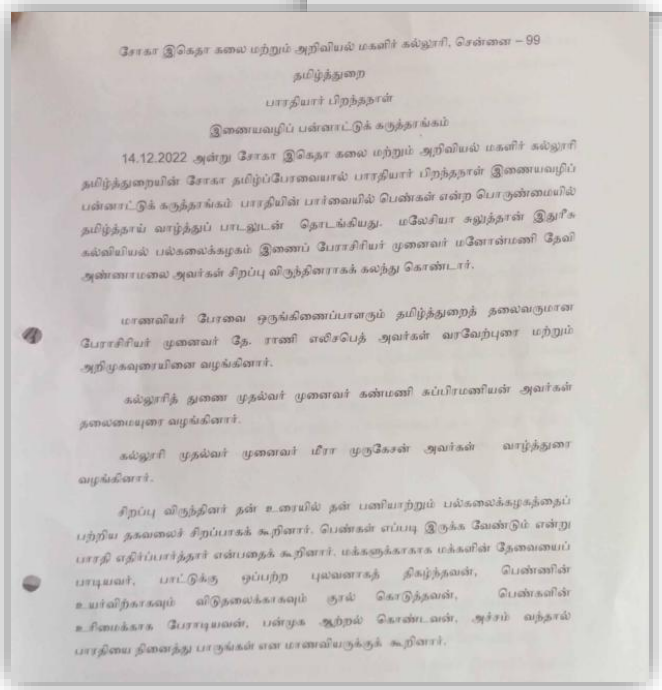

சோகா இகெதா கலை மற்றும் அறிவியல் மகளிர் கல்லூரி, சென்னை – 99

தமிழ்த்துறை

பாரதியார் பிறந்தநாள்

இணையவழிப் பன்னாட்டுக் கருத்தரங்கம்

14.12.2022 அன்று சோகா இகெதா கலை மற்றும் அறிவியல் மகளிர் கல்லூரி தமிழ்த்துறையின் சோகா தமிழ்ப்பேரவையால் பாரதியார் பிறந்தநாள் இணையவழிப் பன்னாட்டுக் கருத்தரங்கம் பாரதியின் பார்வையில் பெண்கள் என்ற பொருண்மையில் தமிழ்த்தாய் வாழ்த்துப் பாடலுடன் தொடங்கியது. மலேசியா சுலுத்தான் இதுரீசு கல்வியியல் பல்கலைக்கழகம் இணைப் பேராசிரியர் முனைவர் மனோன்மணி தேவி அண்ணாமலை அவர்கள் சிறப்பு விருந்தினராகக் கலந்து கொண்டார்.

மாணவியர் பேரவை ஒருங்கிணைப்பாளரும் தமிழ்த்துறைத் தலைவருமான பேராசிரியர் முனைவர் தே. ராணி எலிசபெத் அவர்கள் வரவேற்புரை மற்றும் அறிமுகவுரையினை வழங்கினார்.

கல்லூரித் துணை முதல்வர் முனைவர் கண்மணி கப்பிரமணியன் அவர்கள் தலைமையுரை வழங்கினார்.

கல்லூரி முதல்வர் முனைவர் மீரா முருகேசன் அவர்கள் வாழ்த்துரை வழங்கினார்.

சிறப்பு விருந்தினர் தன் உரையில் தன் பணியாற்றும் பல்கலைக்கழகத்தைப் பற்றிய தகவலைச் சிறப்பாகக் கூறினார். பெண்கள் எப்படி இருக்க வேண்டும் என்று பாரதி எதிர்ப்பார்த்தார் என்பதைக் கூறினார். மக்களுக்காகக மக்களின் தேவையைப் பாடியவர், பாட்டுக்கு ஒப்பற்ற புலவனாகத் திகழ்ந்தவன், பெண்ணின் உயர்விற்காகவும் விடுதலைக்காகவும் குரல் கொடுத்தவன், பெண்களின் உரிமைக்காக பேராடியவன், பன்முக ஆற்றல் கொண்டவன், அச்சம் வந்தால் பாரதியை நினைத்து பாருங்கள் என மாணவியருக்குக் கூறினார்.

SOKA IKEDA COLLEGE FOR WOMEN * CHENNAI-99 *

PRINCIPAL
SOKA IKEDA COLLEGE OF ARTS
AND SCIENCE FOR WOMEN
CHENNAI - 600 099

**CAREER & RESEARCH TRENDS IN MATHEMATICS - 22.12.2022**

SOKA IKEDA COLLEGE FOR WOMEN * CHENNAI-99 *

PRINCIPAL
SOKA IKEDA COLLEGE OF ARTS
AND SCIENCE FOR WOMEN
CHENNAI - 600 099

**THE EXHIBITION ON SEEDS OF HOPE AND ACTION- 02.01.2023 & 03.01.2023**

SOKA IKEDA COLLEGE FOR WOMEN * CHENNAI-99 *

PRINCIPAL
SOKA IKEDA COLLEGE OF ARTS
AND SCIENCE FOR WOMEN
CHENNAI - 600 099

**ENTREPRENEURSHIP DEVELOPMENT PROGRAMME FOR OUTGOING STUDENTS - 09.01.2023**

SOKA IKEDA COLLEGE FOR WOMEN * CHENNAI-99 *

PRINCIPAL
SOKA IKEDA COLLEGE OF ARTS
AND SCIENCE FOR WOMEN
CHENNAI - 600 099

# NATIONAL YOUTH DAY – INTERNATIONAL SEMINAR ON SCIENCE IN DEVOTIONAL LITERATURE - 11.01.2023

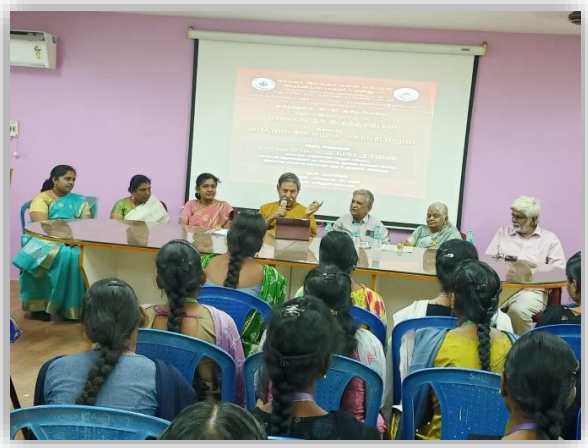

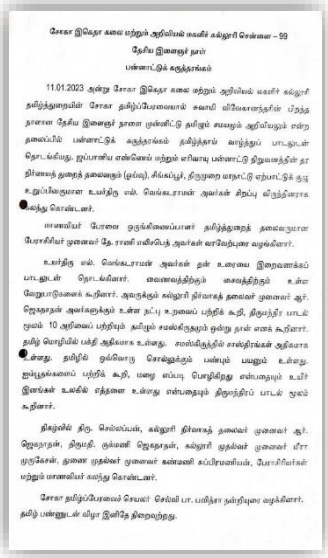

சோகா இகெதா கலை மற்றும் அறிவியல் மகளிர் கல்லூரி சென்னை – 99

தேசிய இளைஞர் நாள்

பன்னாட்டுக் கருத்தரங்கம்

11.01.2023 அன்று சோகா இகெதா கலை மற்றும் அறிவியல் மகளிர் கல்லூரி தமிழ்த்துறையின் சோகா தமிழ்ப்பேரவையால் சுவாமி விவேகானந்தரின் பிறந்த நாளான தேசிய இளைஞர் நாளை முன்னிட்டு தமிழும் சமயமும் அறிவியலும் என்ற தலைப்பில் பன்னாட்டுக் கருத்தரங்கம் தமிழ்த்தாய் வாழ்த்துப் பாடலுடன் தொடங்கியது. ஐப்பானிய என்னெய் மற்றும் எரியாடு பண்ணாட்டு நிறுவனத்தின் தாதிரிவைத் துறைத் தலைவரும் (ஓய்வு), சிங்கப்பூர், திருமுறை மாநாட்டு ஏற்பாட்டுக் குழு உறுப்பினருமான உயர்திரு எல். வெங்கடராமன் அவர்கள் சிறப்பு விருந்தினராக வந்து கொண்டனர்.

மாணவியர் பேரவை ஒருங்கிணைப்பாளர் தமிழ்த்துறைத் தலைவருமான பேராசிரியர் முனைவர் தே. ராணி எலிசபெத் அவர்கள் வரவேற்புரை வழங்கினார்.

உயர்திரு எல். வெங்கடராமன் அவர்கள் தன் உரையை இறைவணக்கப் பாடலுடன் தொடங்கினார். வைணவத்திற்கும் சைவத்திற்கும் உள்ள வேறுபாடுகளைக் கூறினார். அவருக்கும் கல்லூரி நிர்வாகத் தலைவர் முனைவர் ஆர். ஜெகநாதன் அவர்களுக்கும் உள்ள நட்பு உறவைப் பற்றிக் கூறி, திருப்புகழ் பாடல் மூலம் 10 அறிவைப் பற்றியும் தமிழும் சமஸ்கிருதமும் ஒன்று நான் எனக் கூறினார். தமிழ் மொழியில் பக்தி அதிகமாக உள்ளது. சாஸ்திரத்தில் சாஸ்திரங்கள் அதிகமாக உள்ளது. தமிழில் ஒவ்வொரு சொல்லுக்கும் பண்பும் பயனும் உள்ளது. ஐம்பூதங்களைப் பற்றிக் கூறி, மழை எப்படி பொழிகிறது என்பதையும் உயிர் இனங்கள் உலகில் எத்தனை உள்ளது என்பதையும் திருமந்திரப் பாடல் மூலம் கூறினார்.

நிகழ்வில் திரு. செல்லப்பன், கல்லூரி நிர்வாகத் தலைவர் முனைவர் ஆர். ஜெகநாதன், திருமதி. ஆக்னி ஜெகநாதன், கல்லூரி முதல்வர் முனைவர் மீரா முருகேசன், துணை முதல்வர் முனைவர் கன்னனி கப்பிரமணியம், பேராசிரியர்கள் மற்றும் மாணவியர் கலந்து கொண்டனர்.

சோகா தமிழ்ப்பேரவைச் செயலர் செல்வி பா. பவிந்தா நன்றியுரை வழங்கினார். தமிழ் பண்ணுடன் விழா இனிதே நிறைவுற்றது.

SOKA IKEDA COLLEGE FOR WOMEN * CHENNAI-99 *

PRINCIPAL
SOKA IKEDA COLLEGE OF ARTS
AND SCIENCE FOR WOMEN
CHENNAI - 600 099

**IMPORTANCE OF HOLISTIC EDUCATION FOR STUDENTS- 20.01.2023**

SOKA IKEDA COLLEGE FOR WOMEN * CHENNAI-99 *

PRINCIPAL
SOKA IKEDA COLLEGE OF ARTS
AND SCIENCE FOR WOMEN
CHENNAI - 600 099

**MASTER COMMUNICATOR – A SPECIAL TRAINING PROGRAMME ON COMMUNICATION SKILLS- 01.02.2023**

SOKA IKEDA COLLEGE FOR WOMEN CHENNAI-99

PRINCIPAL
SOKA IKEDA COLLEGE OF ARTS
AND SCIENCE FOR WOMEN
CHENNAI - 600 099

**SEMINAR ON LEPROSY AWARENESS - 04.02.2023**

SOKA IKEDA COLLEGE FOR WOMEN * CHENNAI-99 *

PRINCIPAL
SOKA IKEDA COLLEGE OF ARTS
AND SCIENCE FOR WOMEN
CHENNAI - 600 099

**WORKSHOP ON FINANCIAL LITERACY AND EMPOWERMENT - 09.02.2023**

SOKA IKEDA COLLEGE FOR WOMEN * CHENNAI-99 *

PRINCIPAL
SOKA IKEDA COLLEGE OF ARTS
AND SCIENCE FOR WOMEN
CHENNAI - 600 099

**WORKSHOP ON PLACEMENT IN MEDIA & FILM DIRECTION AND SCRIPT WRITING - 09.02.2023**

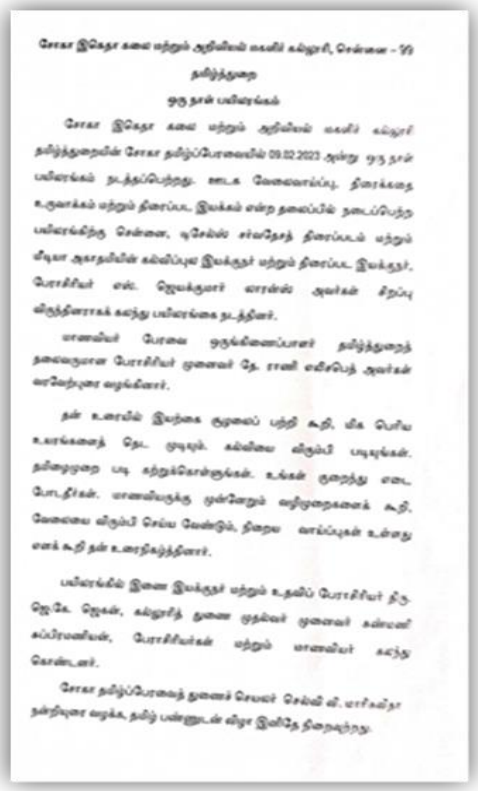

சோகா இகெதா கலை மற்றும் அறிவியல் மகளிர் கல்லூரி, சென்னை - 99

தமிழ்த்துறை

ஒரு நாள் பயிலரங்கம்

சோகா இகெதா கலை மற்றும் அறிவியல் மகளிர் கல்லூரி தமிழ்த்துறையின் சோகா தமிழ்ப்பேரவையில் 09.02.2023 அன்று ஒரு நாள் பயிலரங்கம் நடத்தப்பெற்றது. ஊடக வேலைவாய்ப்பு, திரைக்கதை உருவாக்கம் மற்றும் திரைப்பட இயக்கம் என்ற தலைப்பில் நடைபெற்ற பயிலரங்கிற்கு சென்னை, டிசேல்ல் சர்வதேசத் திரைப்படம் மற்றும் மீடியா அகாதமியின் கல்விப்புல இயக்குநர் மற்றும் திரைப்பட இயக்குநர், பேராசிரியர் எல். ஜெயக்குமார் வாசன் அவர்கள் சிறப்பு விருந்தினராகக் கலந்து பயிலரங்கை நடத்தினர்.

மாணவியர் பேரவை ஒருங்கிணைப்பாளர் தமிழ்த்துறைத் தலைவருமான பேராசிரியர் முனைவர் தே. ராணி எலிசபெத் அவர்கள் வரவேற்புரை வழங்கினார்.

தன் உரையில் இயற்கை குழலைப் பற்றி கூறி, மிக பெரிய உயரங்களைத் தொட முயலும். கல்வியை விரும்பி படியுங்கள். தமிழுமுறை படி கற்றுக்கொள்ளுங்கள். உங்கள் குறைந்து எடை போடுங்கள். மாணவியருக்கு முன்னேறும் வழிமுறைகளைக் கூறி, வேலையை விரும்பி செய்ய வேண்டும், திறமை வாய்ப்புகள் உள்ளது எனக் கூறி தன் உரையாற்றினார்.

பயிலரங்கில் இணை இயக்குநர் மற்றும் உதவிப் பேராசிரியர் திரு. ஜெ.கே. ஜேகன், கல்லூரித் துணை முதல்வர் முனைவர் கன்னன் சம்பிரவனியன், பேராசிரியர்கள் மற்றும் மாணவியர் கலந்து கொண்டனர்.

சோகா தமிழ்ப்பேரவைத் துணைச் செயலர் செல்வி வி. வாசுகிதா நன்றியுரை வழங்க, தமிழ் பண்ணுடன் விழா இனிதே நிறைவுற்றது.

SOKA IKEDA COLLEGE FOR WOMEN CHENNAI-99

PRINCIPAL
SOKA IKEDA COLLEGE OF ARTS AND SCIENCE FOR WOMEN
CHENNAI - 600 099

**SEMINAR ON ORAL ONCOLOGY - 11.02.2023**

SOKA IKEDA COLLEGE FOR WOMEN * CHENNAI-99 *

PRINCIPAL
SOKA IKEDA COLLEGE OF ARTS
AND SCIENCE FOR WOMEN
CHENNAI - 600 099

**TRAINING PROGRAM - DEVELOPING SELF ESTEEM - 17.02.2023**

SOKA IKEDA COLLEGE FOR WOMEN * CHENNAI-99 *

PRINCIPAL
SOKA IKEDA COLLEGE OF ARTS
AND SCIENCE FOR WOMEN
CHENNAI - 600 099

**INTERNATIONAL SYMPOSIUM ON CUTTING EDGE INNOVATIONS IN LIFE SCIENCE- 17.02.2023 &18.02.2023**

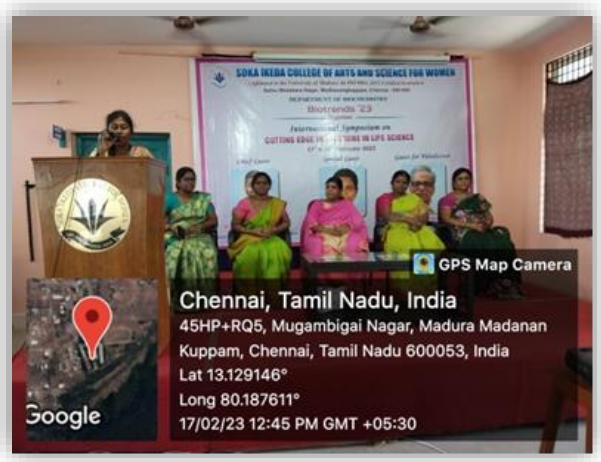


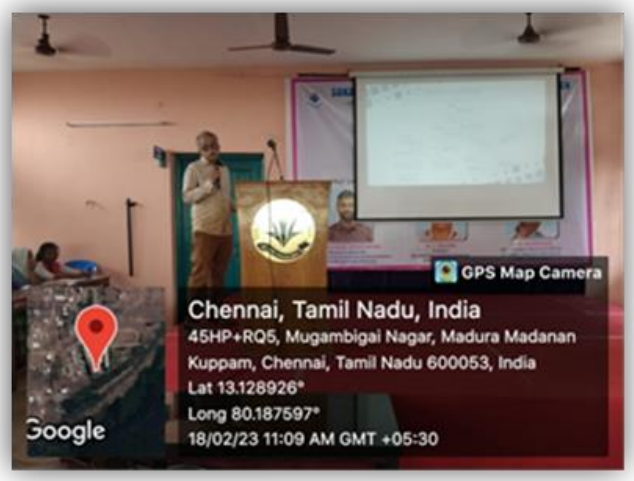


SOKA IKEDA COLLEGE FOR WOMEN * CHENNAI-99 *

PRINCIPAL
SOKA IKEDA COLLEGE OF ARTS
AND SCIENCE FOR WOMEN
CHENNAI - 600 099

**WORKSHOP ON BEHAVIOUR MODIFICATION - 17.02.2023**

SOKA IKEDA COLLEGE FOR WOMEN * CHENNAI-99 *

PRINCIPAL
SOKA IKEDA COLLEGE OF ARTS
AND SCIENCE FOR WOMEN
CHENNAI - 600 099

**WORKSHOP ON COGNITIVE SKILL DEVELOPMENT - 18.02.2023**

SOKA IKEDA COLLEGE FOR WOMEN * CHENNAI-99 *

PRINCIPAL
SOKA IKEDA COLLEGE OF ARTS
AND SCIENCE FOR WOMEN
CHENNAI - 600 099

# INTERNATIONAL MOTHER LANGUAGE DAY - 21.02.2023

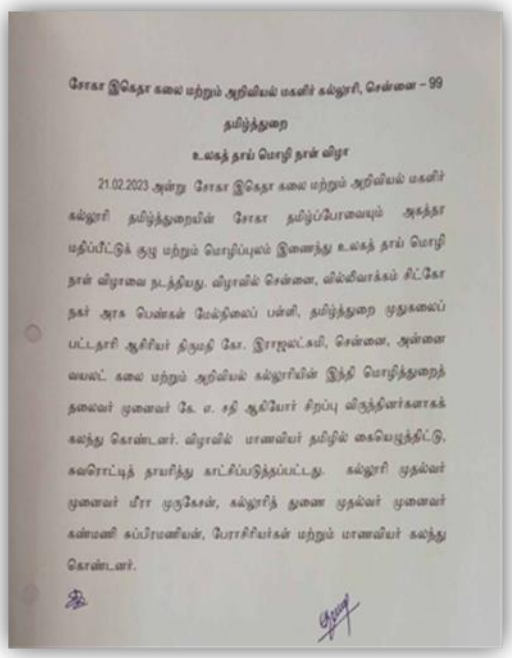

சோகா இகெதா கலை மற்றும் அறிவியல் மகளிர் கல்லூரி, சென்னை – 99

தமிழ்த்துறை

உலகத் தாய் மொழி நாள் விழா

21.02.2023 அன்று சோகா இகெதா கலை மற்றும் அறிவியல் மகளிர் கல்லூரி தமிழ்த்துறையின் சோகா தமிழ்ப்பேரவையும் அகத்தா மதிப்பீட்டுக் குழு மற்றும் மொழிப்புலம் இணைந்து உலகத் தாய் மொழி நாள் விழாவை நடத்தியது. விழாவில் சென்னை, வில்லிவாக்கம் சிட்கோ நகர் அரசு பெண்கள் மேல்நிலைப் பள்ளி, தமிழ்த்துறை முதுகலைப் பட்டதாரி ஆசிரியர் திருமதி கோ. இராஜலட்சுமி, சென்னை, அன்னை லயட் கலை மற்றும் அறிவியல் கல்லூரியின் இந்தி மொழித்துறைத் தலைவர் முனைவர் கே. ஏ. சதி ஆகியோர் சிறப்பு விருந்தினர்களாகக் கலந்து கொண்டனர். விழாவில் மாணவியர் தமிழில் கையெழுத்திட்டு, கவிதைப் நயரிந்து காட்சிப்படுத்தப்பட்டது. கல்லூரி முதல்வர் முனைவர் மீரா முருகேசன், கல்லூரித் துணை முதல்வர் முனைவர் கன்னனி கப்பிரமணியன், பேராசிரியர்கள் மற்றும் மாணவியர் கலந்து கொண்டனர்.

SOKA IKEDA COLLEGE FOR WOMEN * CHENNAI-99 *

PRINCIPAL
SOKA IKEDA COLLEGE OF ARTS
AND SCIENCE FOR WOMEN
CHENNAI - 600 099

**WORKSHOP ON BUSINESS PLAN - 10.03.2023**

SOKA IKEDA COLLEGE FOR WOMEN * CHENNAI-99 *

PRINCIPAL
SOKA IKEDA COLLEGE OF ARTS
AND SCIENCE FOR WOMEN
CHENNAI - 600 099

**ESSENTIALS OF EFFECTIVE COMMUNICATION - 17.03.2023**

SOKA IKEDA COLLEGE FOR WOMEN * CHENNAI-99 *

PRINCIPAL
SOKA IKEDA COLLEGE OF ARTS
AND SCIENCE FOR WOMEN
CHENNAI - 600 099

**WORKSHOP ON NATIONAL DIGITAL LIBRARY OF INDIA AND NDLI CLUB - 18.03.2023**

PRINCIPAL
SOKA IKEDA COLLEGE OF ARTS
AND SCIENCE FOR WOMEN
CHENNAI - 600 099

**ONE DAY WORKSHOP ON MUSHROOM CULTIVATION - 28.03.2023**

SOKA IKEDA COLLEGE FOR WOMEN * CHENNAI-99 *

PRINCIPAL
SOKA IKEDA COLLEGE OF ARTS
AND SCIENCE FOR WOMEN
CHENNAI - 600 099

# WORKSHOP ON CREATIVE WRITING - 30.03.2023

சோகா இகெதா கலை மற்றும் அறிவியல் மகளிர் கல்லூரி, சென்னை – 99

தமிழ்த்துறை

நூல் உருவாக்கப் பயிலரங்கம்

30.03.2023 அன்று சோகா இகெதா கலை மற்றும் அறிவியல் மகளிர் கல்லூரி தமிழ்த்துறையின் சோகா தமிழ்ப்பேரவையால் நூல் உருவாக்கப் பயிலரங்கம் நடத்தப்பெற்றது. பயிலரங்கை இலக்குவனார் இலக்கியப் பேரவை ஒருங்கிணைப்பாளர், மேனாள் மேனிலைத் தமிழாசிரியர், கவிஞர் செம்பை சேவியர் பயிற்றுநராகக் கலந்து கொண்டார். அவர் பதிப்பித்த மாயூரம் நீதிபதி வேதநாயகர் சர்வசமய சமரசக் கீர்த்தனைகள் என்ற நூல் வெளியிடப்பட்டது. மாணவியருக்கு நூல் உருவாக்கம் குறித்துப் பயிற்றுவித்தார். கல்லூரி முதல்வர் முனைவர் மீரா முருகேசன், கல்லூரித் துணை முதல்வர் முனைவர் கண்மணி சுப்பிரமணியன், பேராசிரியர்கள் மற்றும் மாணவியர் கலந்து கொண்டனர்.

SOKA IKEDA COLLEGE FOR WOMEN * CHENNAI-99 *

PRINCIPAL
SOKA IKEDA COLLEGE OF ARTS
AND SCIENCE FOR WOMEN
CHENNAI - 600 099

**SEMINAR ON APPLICATIONS OF DIFFERENTIAL EQUATIONS IN REAL LIFE - 06.04.2023**

SOKA IKEDA COLLEGE FOR WOMEN * CHENNAI-99 *

PRINCIPAL
SOKA IKEDA COLLEGE OF ARTS
AND SCIENCE FOR WOMEN
CHENNAI - 600 099

**SEMINAR ON INTELLECTUAL PROPERTY RIGHTS (IPR) - 10.04.2023**

SOKA IKEDA COLLEGE FOR WOMEN * CHENNAI-99 *

PRINCIPAL
SOKA IKEDA COLLEGE OF ARTS
AND SCIENCE FOR WOMEN
CHENNAI - 600 099

**SKILL DEVELOPMENT TRAINING ON BAKERY PRODUCTS - 10.04.2023 to 15.04.2023**

PRINCIPAL
SOKA IKEDA COLLEGE OF ARTS
AND SCIENCE FOR WOMEN
CHENNAI - 600 099

**WEBINAR ON WORLD CREATIVITY AND INNOVATION DAY - 21.04.2023**

SOKA IKEDA COLLEGE FOR WOMEN * CHENNAI-99 *

PRINCIPAL
SOKA IKEDA COLLEGE OF ARTS
AND SCIENCE FOR WOMEN
CHENNAI - 600 099

SOKA IKEDA COLLEGE OF ARTS AND SCIENCE FOR WOMEN
(Affiliated to the University of Madras)
Chennai 600 099, Tamilnadu.

**ACADEMIC YEAR 2021-2022**

**CAPACITY BUILDING AND SKILL ENHANCEMENT ACTIVITIES**

| a | Name of the Capacity Development and Skills Enhancement Activities | Period (from date - to date) | Number of students enrolled | Name of the agencies/experts involved with contact details |
|---|---|---|---|---|
| 1 | Webinar on Applications of Mathematics- **Soft Skill** | 02.06.2021 | 36 | Dr. S. Nagarani<br>Professor and Head Department of Mathematics Sri Ramakrishna Institute of Technology, Coimbatore |
| 2 | Webinar on Stock Market Investment Investors Awareness Programme - **Self Employment Skill** | 05.06.2021 | 45 | Mr. Kalaiselvan<br>Managing Director<br>Market Sense Advisory Services, Chennai. |
| 3 | Webinar on Prime Distance Labelling of Graph - **Self Employment Skill** | 14.06.2021 | 37 | Dr. A. Parthiban, Assistant Professor, Department of Mathematics<br>Lovely Professional University Phagwara, Punjab |
| 4 | Webinar on Representation Theory of Finite Groups - **Soft Skill** | 17.06.2021 | 37 | Dr. A. Tamilselvi<br>Assistant Professor, Ramanujan Institute for Advanced Study in Mathematics, University of Madras. |
| 5 | Skill Development Program on Introduction to Mutual Funds Investment - **Self Employment Skill** | 29.08.2021 | 101 | Mr. Jeyaprakash. M.<br>Securities and Exchange Board of India<br>Securities Market Trainers (SMART) |
| 6 | Webinar on Advanced Molecular Methods in Microbiology- **Soft Skill** | 04.09.2021 | 60 | Dr. L. Rene Christena<br>Senior Research Associate, Geni Laboratories Pvt. Ltd., Bangalore |

| | | | | |
|---|---|---|---|---|
| 7 | V.O.C 150th Birthday Celebration-Seminar on Patriotism of V.O.C- **Language and Communication Skill** | 05.09.2021 | 58 | Dr. K. Sundharamurthy, Assistant Professor Department of Tamil Postgraduate and Research, The New College, Chennai |
| 8 | Mahakavi day - Seminar on thoughts of Bharathiyar- **Language and Communication Skill** | 11.09.2021 | 55 | Tenkasi T. Ganesan, HR Trainer, Public Relations Officer, Uratha Sinthanai Writers Association |
| 9 | Personality Development Skills - **Soft Skill** | 30.11.2021 | 50 | Mr. M. Karthick. NIIT LIMITED |
| 10 | Challenges in Preparing Competitive Examination – National Mathematics Day - **Soft Skill** | 22.12.2021 | 76 | Ms.S. Mythily PG Assistant Mathematics Satheesh Balaji Matriculation Higher Secondary School, Chennai |
| 11 | Skill Development Program - **Soft Skill** | 29.12.2021 | 37 | Mr. Bhagath Gopinath M.E. Software Engineer HTC, Global Services. |
| 12 | E-Seminar on Hormones and Behaviour - **Life Skill** | 21.01.2022 | 17 | Dr. Nirmala Narayanan Anand, Psychologist & Freelance Trainer and Former Head, Department of Psychology Sri Kanyaka Parameswari College. |
| 13 | Challenges Faced in the transmission of the Mother Language to the Next Generation - International Mother Language Day Celebration- **Language and Communication Skill** | 21.02.2022 | 80 | Dr Kumaran Velu Assistant Head Malaysian Tamil Mozhi Kaapagam Curriculum Management Consultant Masudura International, College Malaysia. |
| 14 | Seminar on Research - Survey- **Soft Skill** | 11.03.2022 | 17 | Dr. A. Malarkodi Assistant Professor Dept. of Psychology Presidency College. |

| | | | | |
|---|---|---|---|---|
| 15 | Two Days Workshop on the Philosophy of Mahatma Gandhi & Dr.Daisaku Ikeda - **Soft Skill** | 14.03.2022 & 15.03.2022 | 48 | Dr. Thamaraiselvi. M<br>Assistant Professor<br>Department of Tamil<br>Agurchand Manmull Jain College<br><br>Mrs. Kiran Varma<br>Assistant Professor & Head<br>Department of Economics<br>M.O.P Vaishnav College for Women<br>Women Division - Zone Chief, Anna Nagar Kerala Zone, Bharat Soka Gakkai |
| 16 | Workshop on MONKIRI - **Entrepreneurial Skill** | 16.03.2022 | 62 | Mrs Masako Maruyama<br>Expert Trainer |
| 17 | Capacity Building Program - **Soft Skill** | 18.03.2022 | 16 | Dr. Prakash Ramakaimal, Executive Hiring / Author, Syncarp Globe, USA. |
| 18 | HR Training program - **Soft Skill** | 23.03.2022 | 15 | Ms.Kavi Priya<br>HR Trainer<br>Step Stone Academy |
| 19 | Training Session on Financial Market **- Self Employment** | 25.03.2022 | 57 | Mr. Elango Sethuramalingam, Regional Head<br>National Securities Depositories Ltd., (NSDL) |
| 20 | Hands-on Training on DNA Isolation & Purification - **Soft Skill** | 07.04.2022 | 69 | Dr G. Thooyavan, Operations Head, TranScience Innovative Technologies, Chennai |
| 21 | Thirukkural Vizha-Seminar on Impact of Thirukkural on Humanity **- Language and Communication Skill** | 12.04.2022 | 69 | Nandavanam<br>Mr Chandrasekaran, Editor of Iniya Nandavanam Monthly Magazine, ManburuTamilar, Aathi Parasakthi Charitable Center Sri Lanka, Annai Illam Women Organisation Switzerland<br>Poet Sornabharathi<br>Founder North Chennai Tamil Literary Magazine Chennai. |

| | | | | |
|---|---|---|---|---|
| 22 | Skill Enhancement Program on Opportunities in Digital Era **- Self Employment** | 22.04.2022 | 67 | Mrs. R. Priya Dharshini, Senior Team Leader, Group on Shares Services, Chennai |

SOKA IKEDA COLLEGE FOR WOMEN * CHENNAI-99 *

PRINCIPAL
SOKA IKEDA COLLEGE OF ARTS
AND SCIENCE FOR WOMEN
CHENNAI - 600 099

**WEBINAR ON APPLICATIONS OF MATHEMATICS – 02.06.2021**

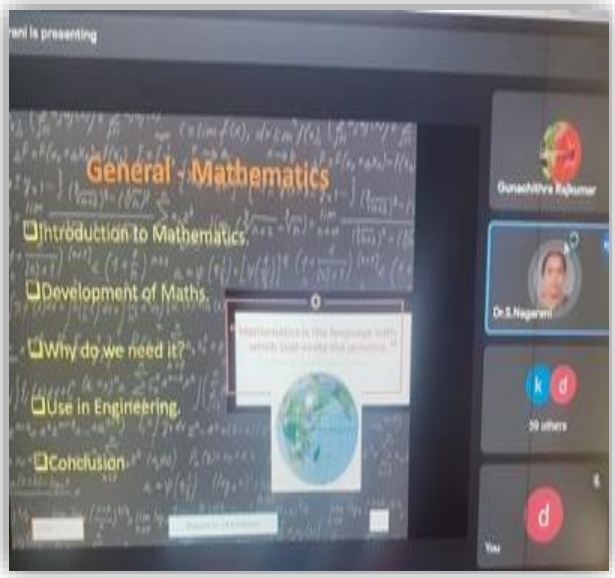


SOKA IKEDA COLLEGE FOR WOMEN * CHENNAI-99 *

PRINCIPAL
SOKA IKEDA COLLEGE OF ARTS
AND SCIENCE FOR WOMEN
CHENNAI - 600 099

**WEBINAR ON STOCK MARKET INVESTMENT INVESTOR'S AWARENESS PROGRAMME – 05.06.2021**

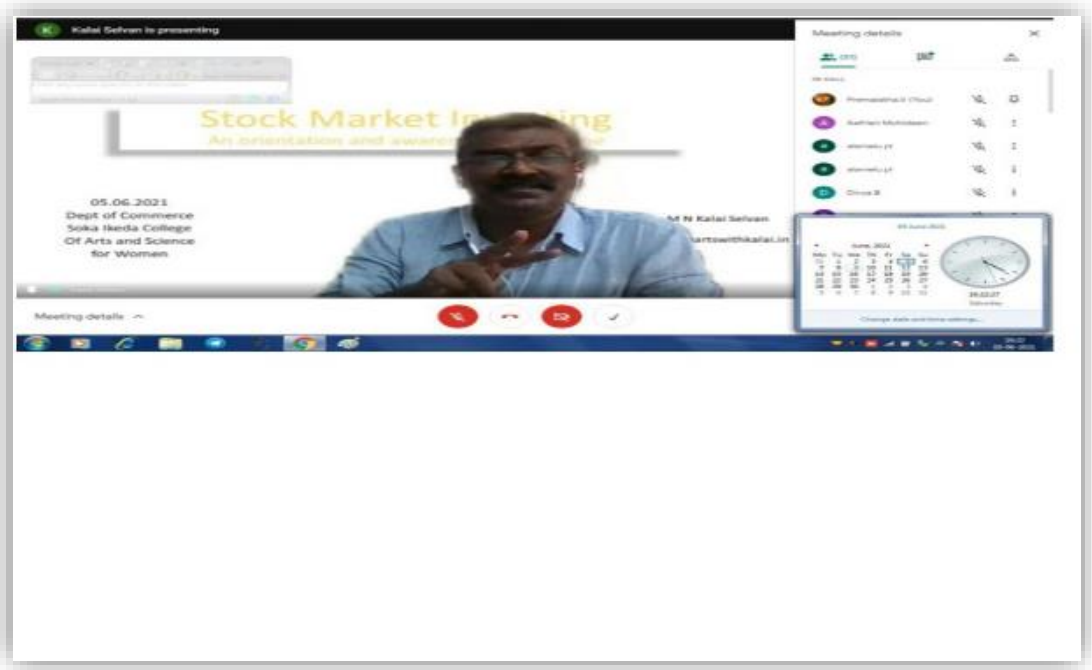


SOKA IKEDA COLLEGE FOR WOMEN * CHENNAI-99 *

PRINCIPAL
SOKA IKEDA COLLEGE OF ARTS
AND SCIENCE FOR WOMEN
CHENNAI - 600 099

**WEBINAR ON PRIME DISTANCE LABELLING OF GRAPHS - 14.06.2021**

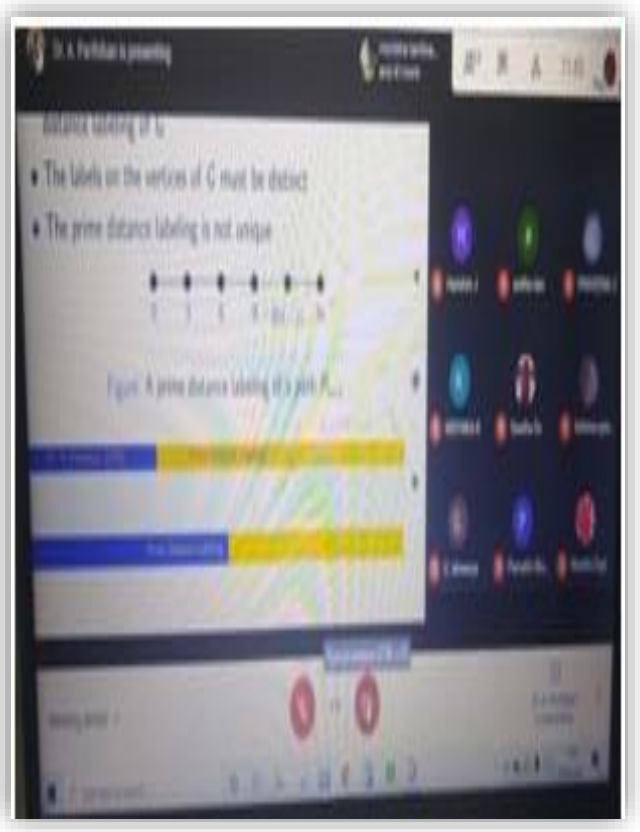


SOKA IKEDA COLLEGE FOR WOMEN * CHENNAI-99 *

PRINCIPAL
SOKA IKEDA COLLEGE OF ARTS
AND SCIENCE FOR WOMEN
CHENNAI - 600 099

**WEBINAR ON REPRESENTATION THEORY OF FINITE GROUPS – 17.06.2021**

PRINCIPAL
SOKA IKEDA COLLEGE OF ARTS
AND SCIENCE FOR WOMEN
CHENNAI - 600 099

**SKILL DEVELOPMENT PROGRAM ON INTRODUCTION TO MUTUAL FUNDS INVESTMENT – 29.08.2021**

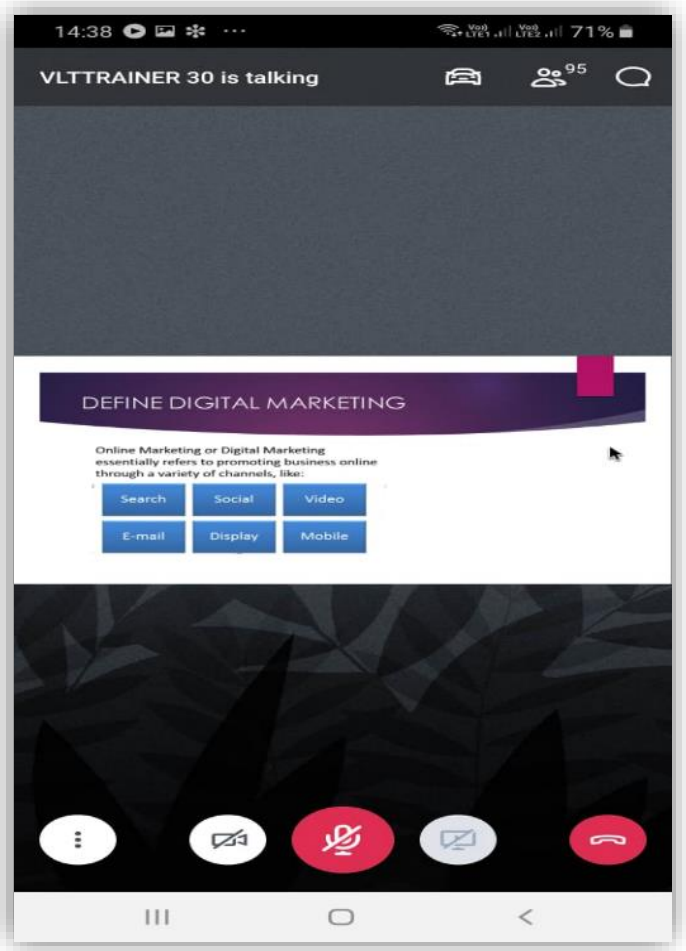


SOKA IKEDA COLLEGE FOR WOMEN * CHENNAI-99 *

PRINCIPAL
SOKA IKEDA COLLEGE OF ARTS
AND SCIENCE FOR WOMEN
CHENNAI - 600 099

**WEBINAR ON ADVANCED MOLECULAR METHODS IN MICROBIOLOGY**
**04.09.2021**

SOKA IKEDA COLLEGE FOR WOMEN * CHENNAI-99 *

PRINCIPAL
SOKA IKEDA COLLEGE OF ARTS
AND SCIENCE FOR WOMEN
CHENNAI - 600 099

# SEMINAR ON PATRIOTISM OF V.O.C. – 05.09.2021

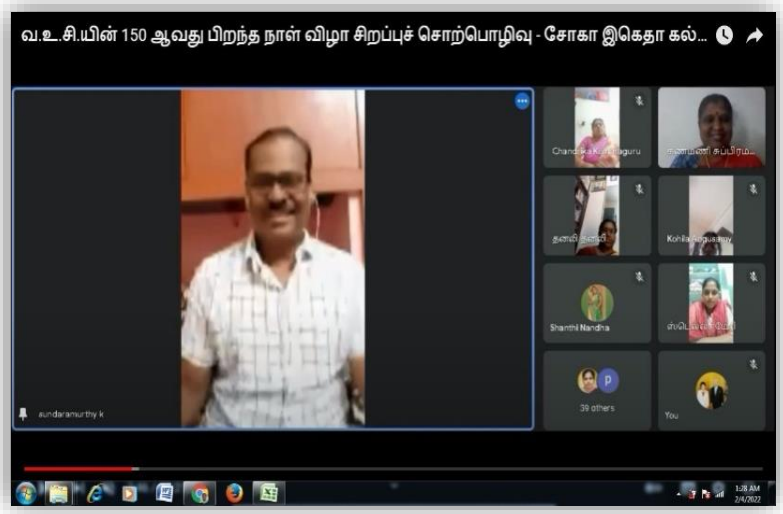


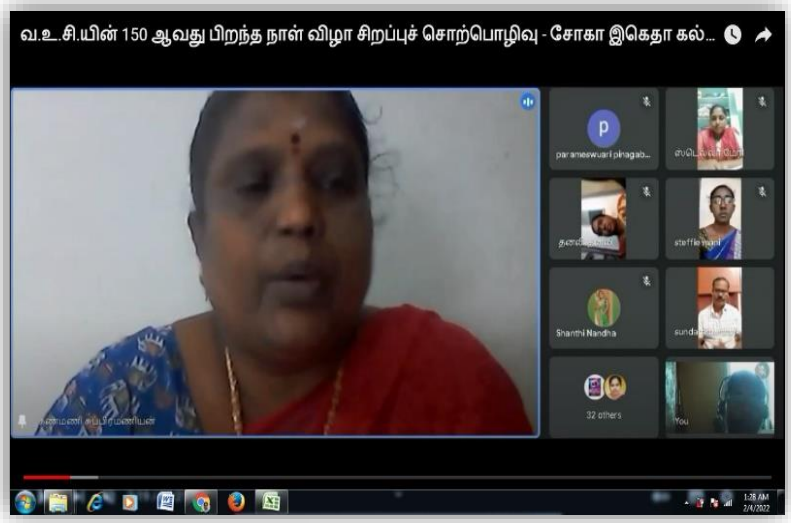


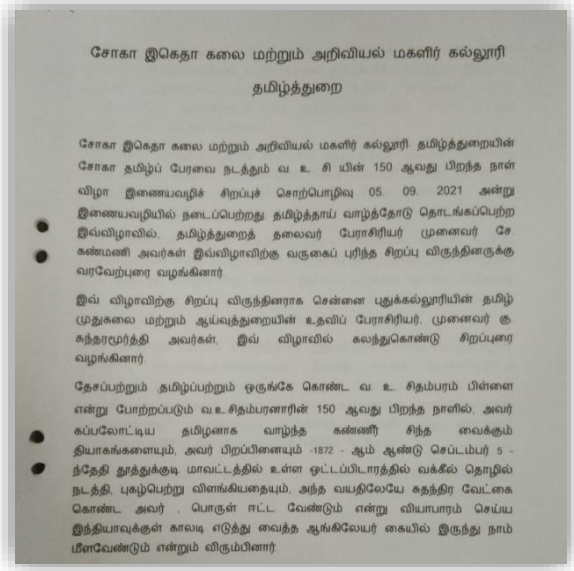

சோகா இகெதா கலை மற்றும் அறிவியல் மகளிர் கல்லூரி

தமிழ்த்துறை

சோகா இகெதா கலை மற்றும் அறிவியல் மகளிர் கல்லூரி தமிழ்த்துறையின் சோகா தமிழ்ப் பேரவை நடத்தும் வ. உ. சி யின் 150 ஆவது பிறந்த நாள் விழா இணையவழிச் சிறப்புச் சொற்பொழிவு 05. 09. 2021 அன்று இணையவழியில் நடைப்பெற்றது. தமிழ்த்தாய் வாழ்த்தோடு தொடங்கப்பெற்ற இவ்விழாவில், தமிழ்த்துறைத் தலைவர் பேராசிரியர் முனைவர் சே. கண்மணி அவர்கள் இவ்விழாவிற்கு வருகைப் புரிந்த சிறப்பு விருந்தினருக்கு வரவேற்புரை வழங்கினார்.

இவ் விழாவிற்கு சிறப்பு விருந்தினராக சென்னை புதுக்கல்லூரியின் தமிழ் முதுகலை மற்றும் ஆய்வுத்துறையின் உதவிப் பேராசிரியர், முனைவர் கு. சுந்தரமூர்த்தி அவர்கள், இவ் விழாவில் கலந்துகொண்டு சிறப்புரை வழங்கினார்.

தேசப்பற்றும் தமிழ்ப்பற்றும் ஒருங்கே கொண்ட வ. உ. சிதம்பரம் பிள்ளை என்று போற்றப்படும் வ.உ.சிதம்பரனாரின் 150 ஆவது பிறந்த நாளில், அவர் கப்பலோட்டிய தமிழனாக வாழ்ந்த கண்ணீரு சிந்த வைக்கும் தியாகங்களையும், அவர் பிறப்பினையும் -1872 - ஆம் ஆண்டு செப்டம்பர் 5 - ந்தேதி தூத்துக்குடி மாவட்டத்தில் உள்ள ஒட்டப்பிடாரத்தில் வக்கீல் தொழில் நடத்தி, புகழ்பெற்று விளங்கியதையும், அந்த வயதிலேயே சுதந்திர வேட்கை கொண்ட அவர் , பொருள் ஈட்ட வேண்டும் என்று வியாபாரம் செய்ய இந்தியாவுக்குள் காலடி எடுத்து வைத்த ஆங்கிலேயர் கையில் இருந்து நாம் மீளவேண்டும் என்றும் விரும்பினார்.

SOKA IKEDA COLLEGE FOR WOMEN CHENNAI-99

PRINCIPAL
SOKA IKEDA COLLEGE OF ARTS
AND SCIENCE FOR WOMEN
CHENNAI - 600 099

# MAHAKAVI DAY – SEMINAR ON THOUGHTS OF BHARATHIYAR – 11.09.2021

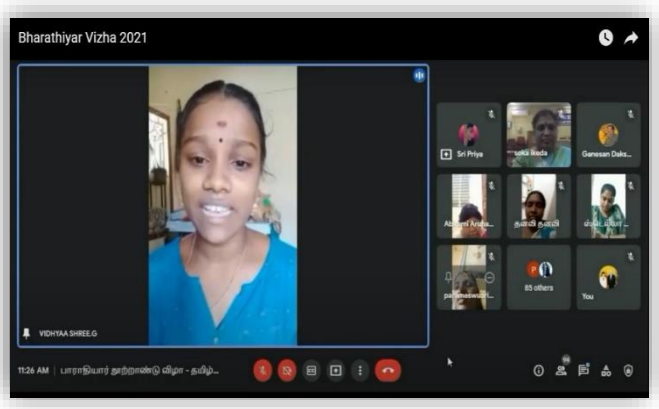


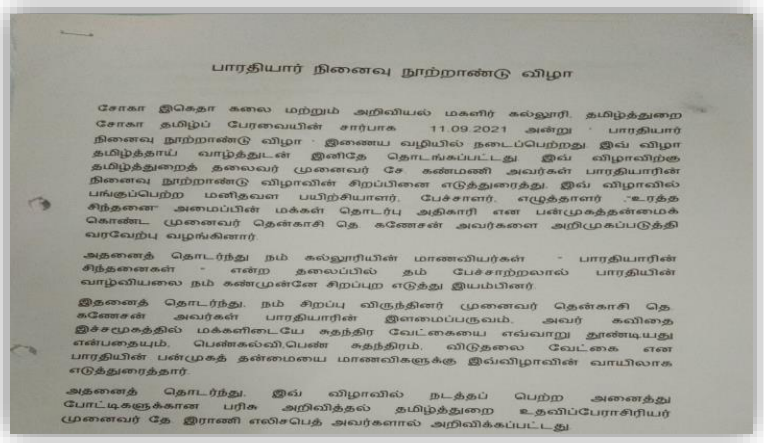

பாரதியார் நினைவு நூற்றாண்டு விழா

சோகா இகெதா கலை மற்றும் அறிவியல் மகளிர் கல்லூரி, தமிழ்த்துறை சோகா தமிழ்ப் பேரவையின் சார்பாக 11.09.2021 அன்று " பாரதியார் நினைவு நூற்றாண்டு விழா " இணைய வழியில் நடைப்பெற்றது. இவ் விழா தமிழ்த்தாய் வாழ்த்துடன் இனிதே தொடங்கப்பட்டது. இவ் விழாவிற்கு தமிழ்த்துறைத் தலைவர் முனைவர் சே. கண்மணி அவர்கள் பாரதியாரின் நினைவு நூற்றாண்டு விழாவின் சிறப்பினை எடுத்துரைத்து, இவ் விழாவில் பங்குப்பெற்ற மனிதவள பயிற்சியாளர், பேச்சாளர், எழுத்தாளர் "உரத்த சிந்தனை" அமைப்பின் மக்கள் தொடர்பு அதிகாரி என பன்முகத்தன்மைக் கொண்ட முனைவர் தென்காசி தெ. கணேசன் அவர்களை அறிமுகப்படுத்தி வரவேற்பு வழங்கினார்.

அதனைத் தொடர்ந்து நம் கல்லூரியின் மாணவியர்கள் " பாரதியாரின் சிந்தனைகள் " என்ற தலைப்பில் தம் பேச்சாற்றலால் பாரதியின் வாழ்வியலை நம் கண்முன்னே சிறப்புற எடுத்து இயம்பினர்.

இதனைத் தொடர்ந்து, நம் சிறப்பு விருந்தினர் முனைவர் தென்காசி தெ. கணேசன் அவர்கள் பாரதியாரின் இளமைப்பருவம், அவர் கவிதை இச்சமூகத்தில் மக்களிடையே சுதந்திர வேட்கையை எவ்வாறு தூண்டியது என்பதையும், பெண்கல்வி,பெண் சுதந்திரம், விடுதலை வேட்கை என பாரதியின் பன்முகத் தன்மையை மாணவிகளுக்கு இவ்விழாவின் வாயிலாக எடுத்துரைத்தார்.

அதனைத் தொடர்ந்து, இவ் விழாவில் நடத்தப் பெற்ற அனைத்து போட்டிகளுக்கான பரிசு அறிவித்தல் தமிழ்த்துறை உதவிப்பேராசிரியர் முனைவர் தே. இராணி எலிசபெத் அவர்களால் அறிவிக்கப்பட்டது.

SOKA IKEDA COLLEGE FOR WOMEN * CHENNAI-99 *

PRINCIPAL
SOKA IKEDA COLLEGE OF ARTS
AND SCIENCE FOR WOMEN
CHENNAI - 600 099

**PERSONALITY DEVELOPMENT SKILLS – 30.11.2021**

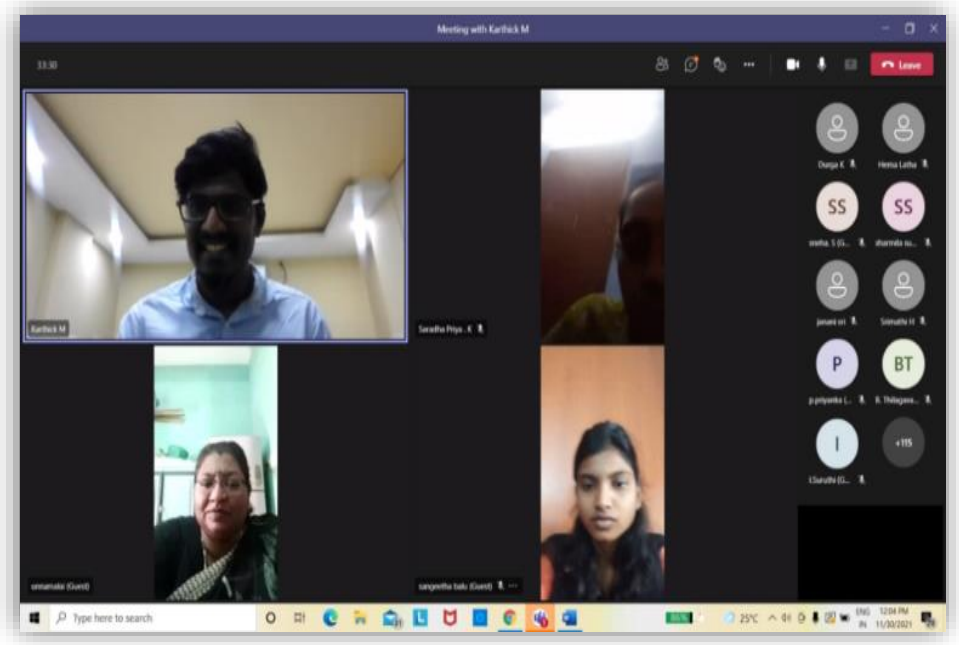


SOKA IKEDA COLLEGE FOR WOMEN * CHENNAI-99 *

PRINCIPAL
SOKA IKEDA COLLEGE OF ARTS
AND SCIENCE FOR WOMEN
CHENNAI - 600 099

**CHALLENGES IN PREPARING COMPETITIVE EXAMINATION – NATIONAL MATHEMATICS DAY – 22.12.2021**

SOKA IKEDA COLLEGE FOR WOMEN * CHENNAI-99 *

PRINCIPAL
SOKA IKEDA COLLEGE OF ARTS
AND SCIENCE FOR WOMEN
CHENNAI - 600 099

**SKILL DEVELOPMENT PROGRAM =- 29.12.2021**

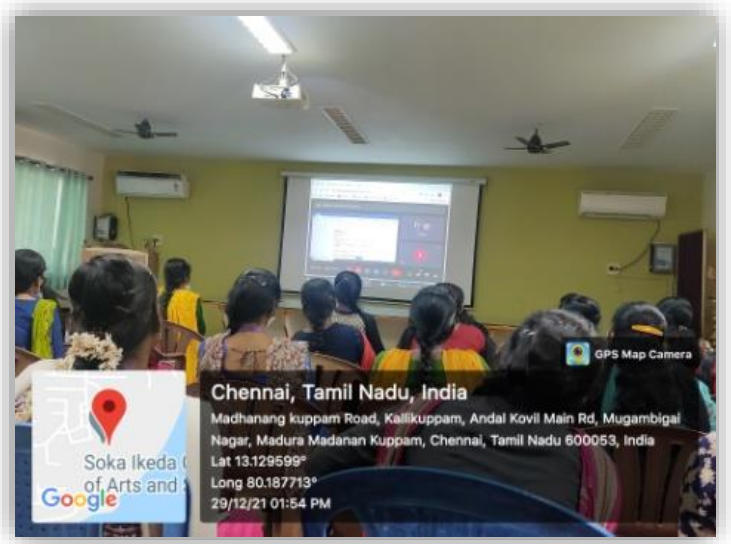

SOKA IKEDA COLLEGE FOR WOMEN * CHENNAI-99 *

PRINCIPAL
SOKA IKEDA COLLEGE OF ARTS
AND SCIENCE FOR WOMEN
CHENNAI - 600 099

# E- SEMINAR ON HORMONES AND BEHAVIOUR – 21.01.2022

SOKA IKEDA COLLEGE FOR WOMEN * CHENNAI-99 *

PRINCIPAL
SOKA IKEDA COLLEGE OF ARTS
AND SCIENCE FOR WOMEN
CHENNAI - 600 099

# CHALLENGES FACED IN THE TRANSMISSION OF THE MOTHER LANGUAGE TO THE NEXT GENERATION - INTERNATIONAL MOTHER LANGUAGE DAY CELEBRATION – 21.02.2022

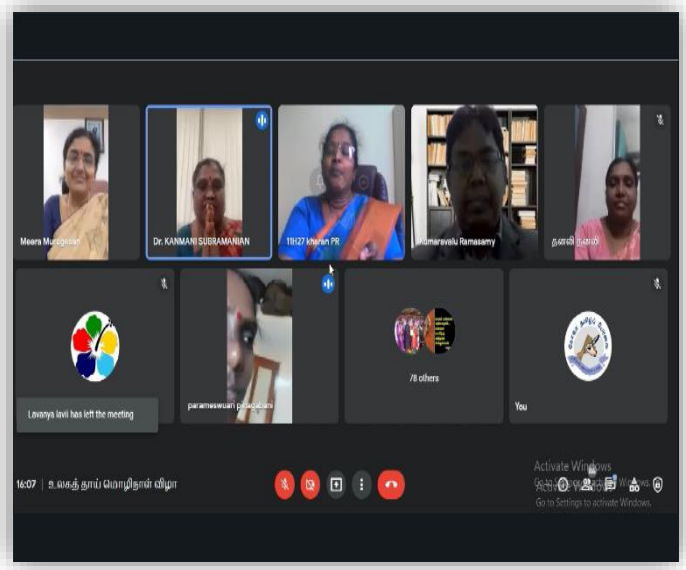

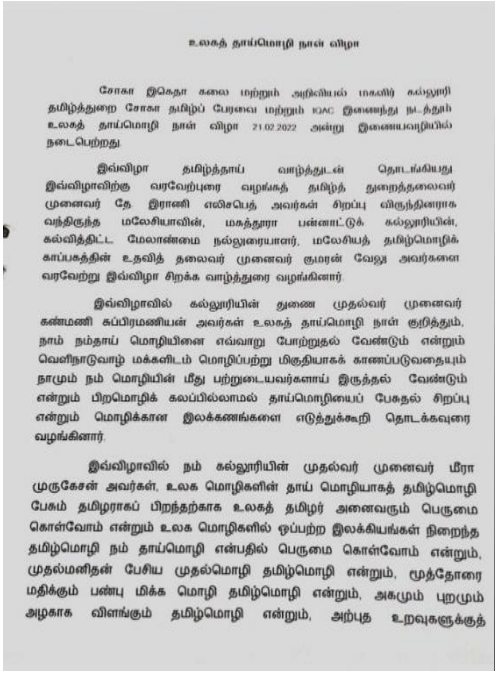

உலகத் தாய்மொழி நாள் விழா

சோகா இகெதா கலை மற்றும் அறிவியல் மகளிர் கல்லூரி தமிழ்த்துறை சோகா தமிழ்ப் பேரவை மற்றும் IQAC இணைந்து நடத்தும் உலகத் தாய்மொழி நாள் விழா 21.02.2022 அன்று இணையவழியில் நடைபெற்றது.

இவ்விழா தமிழ்த்தாய் வாழ்த்துடன் தொடங்கியது. இவ்விழாவிற்கு வரவேற்புரை வழங்கத் தமிழ்த் துறைத்தலைவர் முனைவர் தே. இராணி எலிசபெத் அவர்கள் சிறப்பு விருந்தினராக வந்திருந்த மலேசியாவின், மகத்துரா பன்னாட்டுக் கல்லூரியின், கல்வித்திட்ட மேலாண்மை நல்லுரையாளர், மலேசியத் தமிழ்மொழிக் காப்பகத்தின் உதவித் தலைவர் முனைவர் குமரன் வேலு அவர்களை வரவேற்று இவ்விழா சிறக்க வாழ்த்துரை வழங்கினார்.

இவ்விழாவில் கல்லூரியின் துணை முதல்வர் முனைவர் கண்மணி சுப்பிரமணியன் அவர்கள் உலகத் தாய்மொழி நாள் குறித்தும், நாம் நம்தாய் மொழியினை எவ்வாறு போற்றுதல் வேண்டும் என்றும் வெளிநாடுவாழ் மக்களிடம் மொழிப்பற்று மிகுதியாகக் காணப்படுவதையும் நாமும் நம் மொழியின் மீது பற்றுடையவர்களாய் இருத்தல் வேண்டும் என்றும் பிறமொழிக் கலப்பில்லாமல் தாய்மொழியைப் பேசுதல் சிறப்பு என்றும் மொழிக்கான இலக்கணங்களை எடுத்துக்கூறி தொடக்கவுரை வழங்கினார்.

இவ்விழாவில் நம் கல்லூரியின் முதல்வர் முனைவர் மீரா முருகேசன் அவர்கள், உலக மொழிகளின் தாய் மொழியாகத் தமிழ்மொழி பேசும் தமிழராகப் பிறந்தற்காக உலகத் தமிழர் அனைவரும் பெருமை கொள்வோம் என்றும் உலக மொழிகளில் ஒப்பற்ற இலக்கியங்கள் நிறைந்த தமிழ்மொழி நம் தாய்மொழி என்பதில் பெருமை கொள்வோம் என்றும், முதல்மனிதன் பேசிய முதல்மொழி தமிழ்மொழி என்றும், மூத்தோரை மதிக்கும் பண்பு மிக்க மொழி தமிழ்மொழி என்றும், அகமும் புறமும் அழகாக விளங்கும் தமிழ்மொழி என்றும், அற்புத உறவுகளுக்குத்

தனித்தனி சொல்லழகு தமிழ்மொழி என்றும் அழகான தமிழ்மொழியில் தலைமையுரை வழங்கினார்.

இவ்விழாவிற்குச் சிறப்பு விருந்தினராக மலேசியத் தமிழ்மொழிக் காப்பகத்தின் உதவித்தலைவர் மற்றும் மகத்துரா பன்னாட்டுக் கல்லூரியின் கல்வித்திட்ட மேலாண்மை நல்லுரையாளர் முனைவர் குமரன் வேலு அவர்கள் "தாய்மொழியை அடுத்த தலைமுறைக்குக் கடத்துவதற்கு நாம் எதிர்நோக்கும் சவால்கள்" என்ற பொருண்மையில் ஆற்றல் குறிப்பு நெகிழியுடன் சிறப்புரையாற்றினார். உரையில் மொழியின் தொன்மை, வரலாறு, மொழியின் ஆளுமை, தமிழ் மொழியின் சிறப்புகளையும், தாய்மொழி பேசும் மக்கள் எதிர்கொள்ளும் தடைகளும், தடைக்கான விடைகளையும், தமிழ் படித்தவர்களுக்கு அயல்நாட்டில் உருவாகிவரும் வேலைவாய்ப்புகளையும், விளக்கமாக மாணவர்களுக்குப் பயன்படும்வகையில் எடுத்துக் கூறினார். பின்னர் மாணவர்களுடன் கலந்துரையாடல் நிகழ்த்தினார்.

இவ்விழாவில் பேச்சுப்போட்டி, கட்டுரைப்போட்டி, கவிதை போட்டி நடத்தப்பட்டது. இதில் வெற்றிப்பெற்ற மாணவியர்களுக்குப் பரிசு வழங்கப் பட்டது. நிறைவாக சோகா தமிழ்ப்பேரவை மாணவ செயலர் செல்வி ம.ரம்யா அவர்கள் நன்றியுரை வழங்கினார். தமிழ்ப்பண்ணுடன் இவ்விழா இனிதே நிறைவடைந்தது.

SOKA IKEDA COLLEGE FOR WOMEN CHENNAI-99

PRINCIPAL
SOKA IKEDA COLLEGE OF ARTS AND SCIENCE FOR WOMEN
CHENNAI - 600 099

**SEMINAR ON RESEARCH – SURVEY – 11.03.2022**

SOKA IKEDA COLLEGE FOR WOMEN * CHENNAI-99 *

PRINCIPAL
SOKA IKEDA COLLEGE OF ARTS
AND SCIENCE FOR WOMEN
CHENNAI - 600 099

**TWO DAY WORKSHOP ON PHILOSOPHY OF MAHATMA GANDHI AND DR. DAISAKU IKEDA - 14.03.2022 & 15.03.2022**

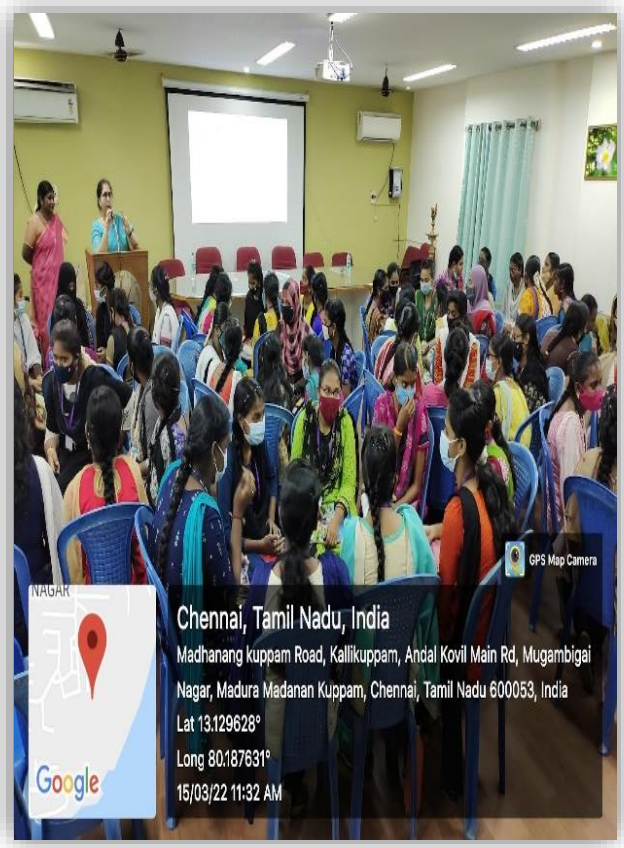

SOKA IKEDA COLLEGE FOR WOMEN * CHENNAI-99 *

PRINCIPAL
SOKA IKEDA COLLEGE OF ARTS
AND SCIENCE FOR WOMEN
CHENNAI - 600 099

**WORKSHOP ON MONKIRI – 16.03.2022**

SOKA IKEDA COLLEGE FOR WOMEN * CHENNAI-99 *

PRINCIPAL
SOKA IKEDA COLLEGE OF ARTS
AND SCIENCE FOR WOMEN
CHENNAI - 600 099

**CAPACITY BUILDING PROGRAM – 18.03.2022**

SOKA IKEDA COLLEGE FOR WOMEN * CHENNAI-99 *

PRINCIPAL
SOKA IKEDA COLLEGE OF ARTS
AND SCIENCE FOR WOMEN
CHENNAI - 600 099

# HR TRAINING PROGRAM – 23.03.2022

SOKA IKEDA COLLEGE FOR WOMEN * CHENNAI-99 *

PRINCIPAL
SOKA IKEDA COLLEGE OF ARTS
AND SCIENCE FOR WOMEN
CHENNAI - 600 099

**TRAINING SESSION ON FINANCIAL MARKET – 25.03.2022**

SOKA IKEDA COLLEGE FOR WOMEN * CHENNAI-99 *

PRINCIPAL
SOKA IKEDA COLLEGE OF ARTS
AND SCIENCE FOR WOMEN
CHENNAI - 600 099

**HANDS-ON TRAINING ON DNA ISOLATION & PURIFICATION – 07.04.2022**

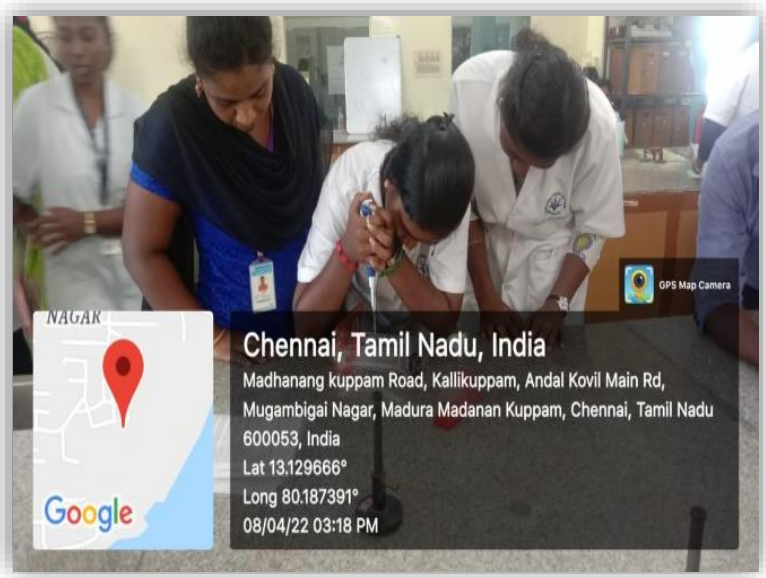

SOKA IKEDA COLLEGE FOR WOMEN * CHENNAI-99 *

PRINCIPAL
SOKA IKEDA COLLEGE OF ARTS
AND SCIENCE FOR WOMEN
CHENNAI - 600 099

# THIRUKKURAL VIZHA - SEMINAR ON IMPACT OF THIRUKKURAL ON HUMANITY – 12.04.2022

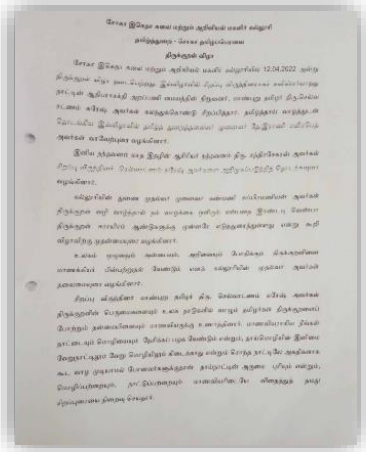

SOKA IKEDA COLLEGE FOR WOMEN
CHENNAI-99

PRINCIPAL
SOKA IKEDA COLLEGE OF ARTS
AND SCIENCE FOR WOMEN
CHENNAI - 600 099

**SKILLS ENHANCEMENT PROGRAM ON OPPORTUNITIES IN DIGITAL ERA – 22.04.2022**

SOKA IKEDA COLLEGE FOR WOMEN * CHENNAI-99 *

PRINCIPAL
SOKA IKEDA COLLEGE OF ARTS
AND SCIENCE FOR WOMEN
CHENNAI - 600 099

SOKA IKEDA COLLEGE OF ARTS AND SCIENCE FOR WOMEN
(Affiliated to the University of Madras)
Chennai 600 099, Tamilnadu.

**ACADEMIC YEAR 2020-2021**

**CAPACITY BUILDING AND SKILLS ENHANCEMENT ACITIVITIES**

| S. No | Name of the Capacity Development and Skills Enhancement Activities | Date | Number of Students Enrolled | Name of the agencies/experts involved with contact details |
|---|---|---|---|---|
| 1 | National Webinar on Empathy and Resilience in the Wake of Corona Virus Pandemic - Life Skill | 1.06.2020 | 10 | Mrs. Padma Rewari, Head Counsellor and mentor- sport project reliance foundation, Mumbai |
| 2 | Webinar on Taxation of Income from House Property and Other Sources - Self Employment Skill | 04.06.2020 | 64 | Dr. Abhishek Murali Charted-Accountant & Secretary of SIRC of ICAI, Ms. Divya Abhishek Charted-Accountant Bcom, FCA, ACS, DIP, IFRS |
| 3 | Webinar on Global climate change, disease outbreaks and lock down- perspective on sustainability in the environment - Life Skill | 05.06.2020 | 22 | Dr. M. Jayaprakashvel Registrar in-charge and Professor Department of Marine Biotechnology AMET Deemed to be University |
| 4 | Workshop on Opportunities for Tamil in Computer-Softskill | 06.06.2020 | 98 | Dr. Tamil Parithi Mari Assistant Professor Department of Journalism and Public Relations Periyar University, Salem |
| 5 | Webinar on Data Analytics with Excel- Self Employment | 10.06.2020 | 32 | Dr. J. Regi Manimegala Associate Professor Department of Economics Stella Maris College, Chennai |

| | | | | |
|---|---|---|---|---|
| 6 | Webinar on Strategies in Human Resource Planning for current pandemic situation - Softskill | 21.07.2020 | 27 | Prof. Dr. R. Rangarajan<br>Head, Deparment of Commerce<br>University of Madras |
| 7 | Webinar on Innovation and Entrepreneurship- Recent Trends - Entrepreneurial Skill | 25.07.2020 | 82 | Dr. S. Prasanna Kumar<br>Assistant Professor<br>Department of Commerce<br>Loyola College |
| 8 | Workshop on E-Book development and Web Application -Language and Communication | 27.07.2020 & 28.07.2020 | 83 | Mr. Pon Sakthivel<br>PG Tamil Teacher<br>Government Hr. Sec School<br>Pudukkottai &<br>Associate Editor<br>Viral Mozhiyar E-Magazine. |
| 9 | Webinar on Soft Skills the Need of the Hour- Softskills | 11.09.2020 | 50 | Mr. Gnanaraj Sadacharam<br>Co Founder<br>The Ministro Foundation |
| 10 | National Webinar on Signal transduction and role of G Protein-Life Skill | 02.12.2020 | 12 | Dr. Sangita Roy<br>Dean HR and Placement<br>& Professor and Head,<br>Department of Biochemistry,<br>The Oxford College of Science, Bangalore. |
| 11 | A Webinar on Shakespeare- a Phenomenon - Language & Communication Skill | 15.12.2020 | 50 | Dr. K. Muruganandhan<br>Assistant Professor<br>PG Department of English<br>Thiruvalluvar University<br>Constituent Arts and Science College, Kallakurichi |
| 12 | Online Special Lecture – Thirukkural Vizha- Language & Communication Skill | 30.01.2021 | 95 | Dr. Ezhil Soma Ponnusamy, Chairman, Ezhil Illakkiya Peravai, Chennai.<br>Dr. Thirukkural Damodaran, Kural Sudar Awardee |
| 13 | Webinar on Awareness Programme on Neutraceuticals: Role of Food Nutrients in Fighting | 10.05.2021 | 53 | Dr. C. Sheela Sasikumar, Director Clinical research, SS Healthcare<br>Head, Hycare Superspeciality Hospital |

| | | | | |
|---|---|---|---|---|
| | against Viral Infections- Life Skill | | | Consultant, Chennai Plastic Surgery |
| 14 | Webinar on Identifying the Potential Entrepreneur in you- Entrepreneurial Skill | 18.05.2021 | 70 | Dr.S. Smilee Bose<br>Assistant Professor and Head Incharge<br>Department of Corporate Secretaryship and Bank Management<br>St. Peter's Institute of Research and Higher Education |
| 15 | Road to Healthy living during Covid-19 Pandemic- Life Skill | 20.05.2021 | 60 | Mrs.Nisha Boopalan Senior Clinical Nutritionist LIMA Lifeline Rigid Hospitals<br>Ms. Richa Poddar MPT, Senior Physiotherapist, Sundaram Medical Foundation |
| 16 | Online International Seminar on Educational Systems in UAE – Language and Communication skill | 22.05.2021 | 101 | Mrs.Geetha Shriram, Poet, Pattimandra Pechalar, Salligai Organization Member, Tamil Nilam Arakkattalai Programme Coordinator, Abu Dhabi |
| 17 | Webinar on Market Segmentation – Soft Skill | 25.05.2021 | 115 | Mr. Keshava Sriniwas<br>Sales Coach Trainer and Consultant<br>FMCG Business |
| 18 | General awareness programme on Gender Sentizisation-– Life Skill | 28.05.2021 | 65 | Mr. John Jacob Jeyaseelan<br>Assistant Professor,<br>Department of Social Work,<br>Anugraha Institute of Social Sciences, Dindigul |

SOKA IKEDA COLLEGE FOR WOMEN * CHENNAI-99 *

PRINCIPAL
SOKA IKEDA COLLEGE OF ARTS AND SCIENCE FOR WOMEN
CHENNAI - 600 099

**NATIONAL WEBINAR ON EMPATHY AND RESILIENCE IN THE WAKE OF CORONA VIRUS PANDEMIC – 1.06.2020**

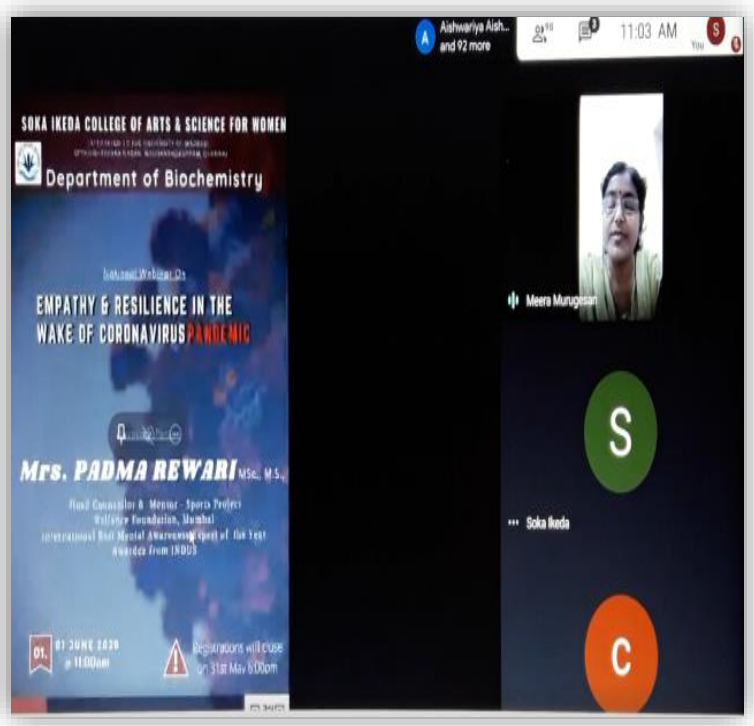

SOKA IKEDA COLLEGE FOR WOMEN CHENNAI-99

PRINCIPAL
SOKA IKEDA COLLEGE OF ARTS
AND SCIENCE FOR WOMEN
CHENNAI - 600 099

**WEBINAR ON TAXATION OF INCOME FROM HOUSE PROPERTY AND OTHER SOURCES – 04.06.2020**

SOKA IKEDA COLLEGE FOR WOMEN * CHENNAI-99 *

PRINCIPAL
SOKA IKEDA COLLEGE OF ARTS
AND SCIENCE FOR WOMEN
CHENNAI - 600 099

**WEBINAR ON GLOBAL CLIMATE CHANGE, DISEASE OUTBREAKS AND LOCKDOWN: PERSPECTIVE ON SUSTAINABILITY IN THE ENVIRONMENT – 05.06.2020**

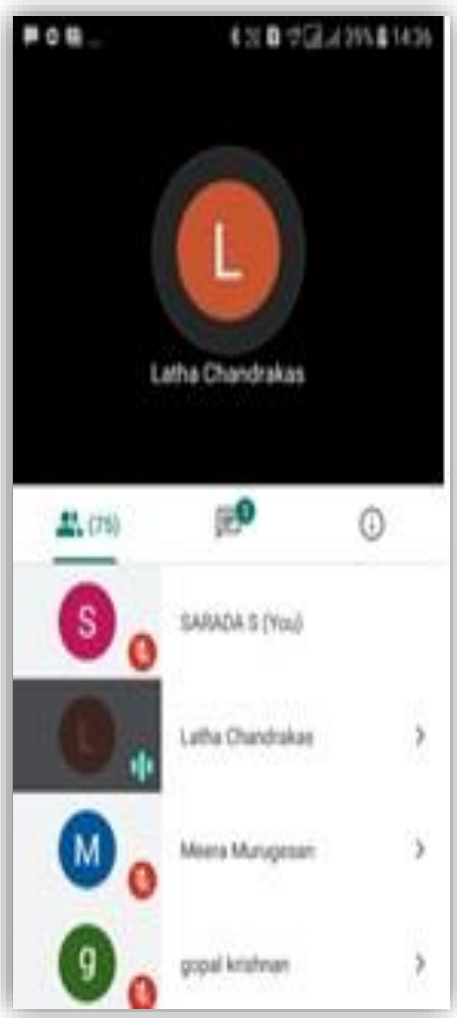

SOKA IKEDA COLLEGE FOR WOMEN * CHENNAI-99 *

PRINCIPAL
SOKA IKEDA COLLEGE OF ARTS
AND SCIENCE FOR WOMEN
CHENNAI - 600 099

**WORKSHOP ON OPPORTUNITIES FOR TAMIL IN COMPUTER – 06.06.2020**

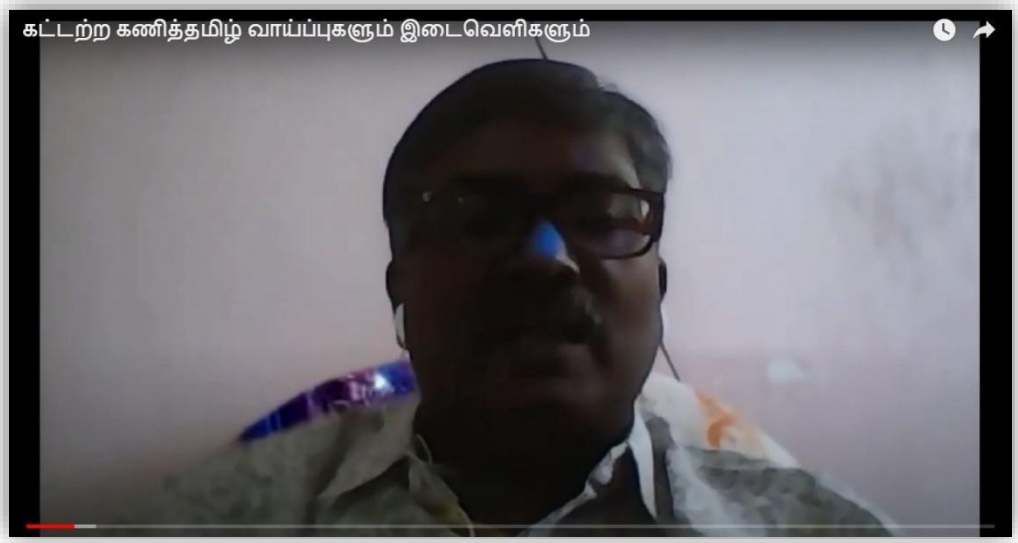


SOKA IKEDA COLLEGE FOR WOMEN * CHENNAI-99 *

PRINCIPAL
SOKA IKEDA COLLEGE OF ARTS
AND SCIENCE FOR WOMEN
CHENNAI - 600 099

**WEBINAR ON DATA ANALYTICS WITH EXCEL – 10.06.2020**

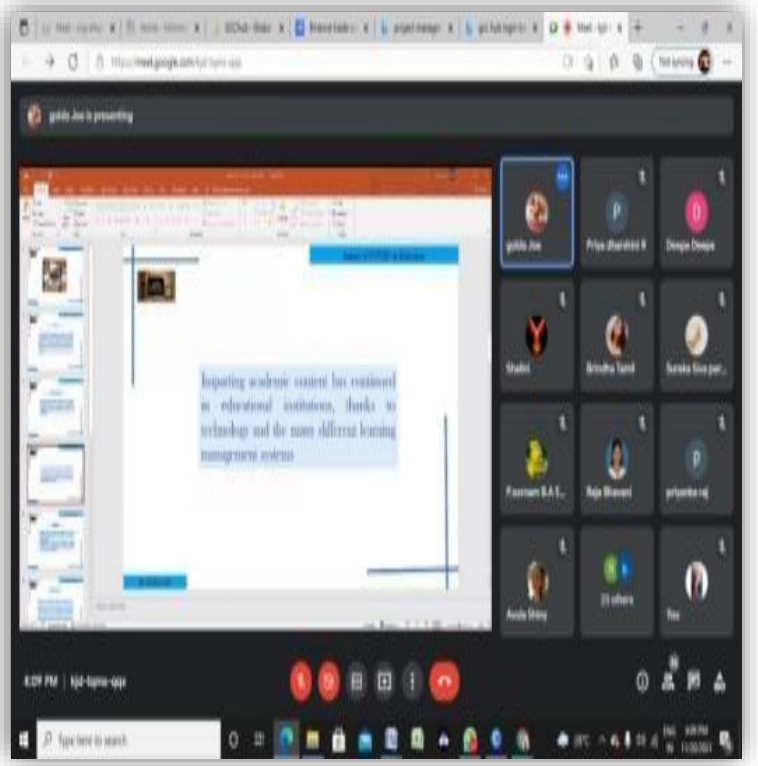

SOKA IKEDA COLLEGE FOR WOMEN * CHENNAI-99 *

PRINCIPAL
SOKA IKEDA COLLEGE OF ARTS
AND SCIENCE FOR WOMEN
CHENNAI - 600 099

**WEBINAR ON STRATEGIES IN HUMAN RESOURCE PLANNING FOR CURRENT PANDEMIC SITUATION – 21.07.2020**

SOKA IKEDA COLLEGE FOR WOMEN * CHENNAI-99 *

PRINCIPAL
SOKA IKEDA COLLEGE OF ARTS
AND SCIENCE FOR WOMEN
CHENNAI - 600 099

**WEBINAR ON INNOVATION AND ENTREPRENEURSHIP-RECENT TRENDS – 25.07.2020**

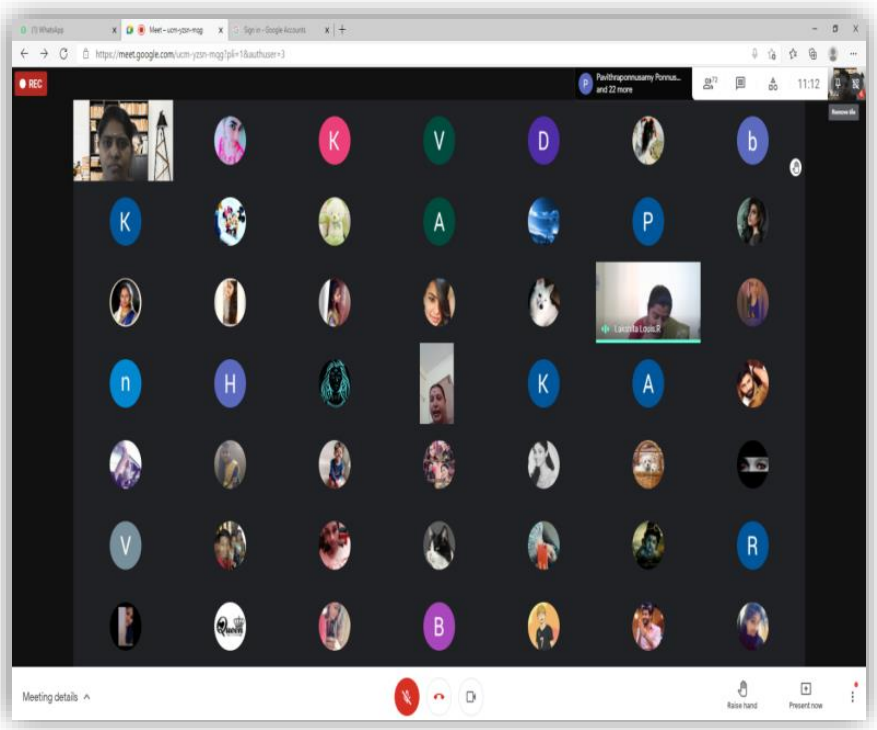


SOKA IKEDA COLLEGE FOR WOMEN * CHENNAI-99 *

PRINCIPAL
SOKA IKEDA COLLEGE OF ARTS
AND SCIENCE FOR WOMEN
CHENNAI - 600 099

**WORKSHOP ON E-BOOK DEVELOPMENT AND WEB APPLICATION - 27.07.2020 & 28.07.2020**

SOKA IKEDA COLLEGE FOR WOMEN * CHENNAI-99 *

PRINCIPAL
SOKA IKEDA COLLEGE OF ARTS
AND SCIENCE FOR WOMEN
CHENNAI - 600 099

**WEBINAR ON SOFT SKILLS -THE NEED OF THE HOUR – 11.09.2020**

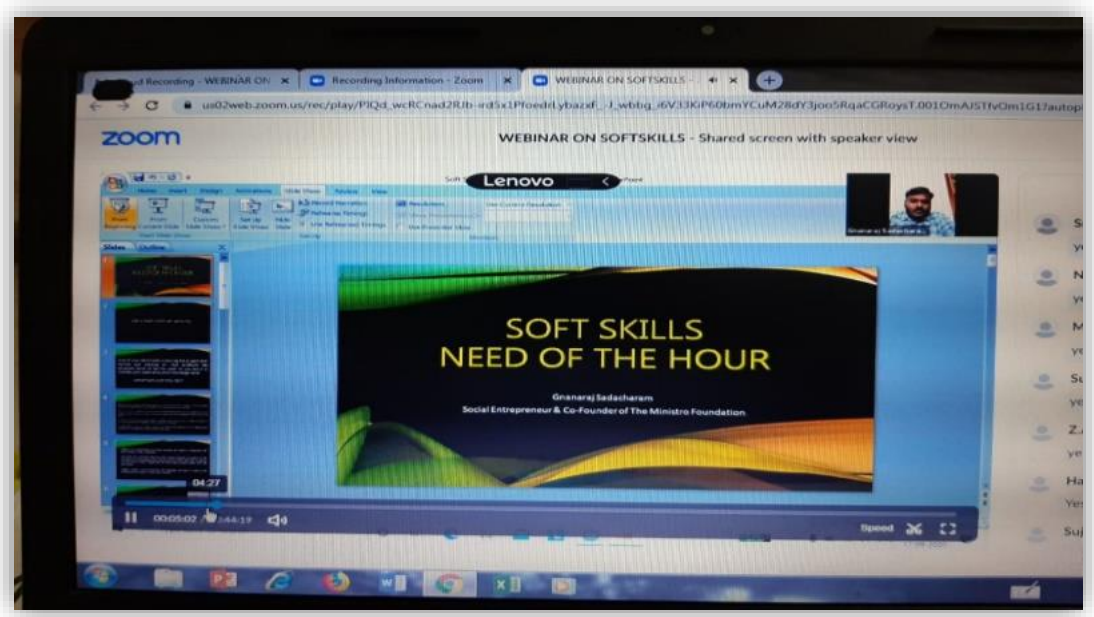


SOKA IKEDA COLLEGE FOR WOMEN * CHENNAI-99 *

PRINCIPAL
SOKA IKEDA COLLEGE OF ARTS
AND SCIENCE FOR WOMEN
CHENNAI - 600 099

**NATIONAL WEBINAR ON SIGNAL TRANSDUCTION AND ROLE OF G PROTEIN – 02.12.2020**

SOKA IKEDA COLLEGE FOR WOMEN * CHENNAI-99 *

PRINCIPAL
SOKA IKEDA COLLEGE OF ARTS
AND SCIENCE FOR WOMEN
CHENNAI - 600 099

**A WEBINAR ON 'SHAKESPEARE – A PHENOMENON' – 15.12.2020**

SOKA IKEDA COLLEGE FOR WOMEN * CHENNAI-99 *

PRINCIPAL
SOKA IKEDA COLLEGE OF ARTS
AND SCIENCE FOR WOMEN
CHENNAI - 600 099

# ONLINE SPECIAL LECTURE – THIRUKKURAL VIZHA – 30.01.2021

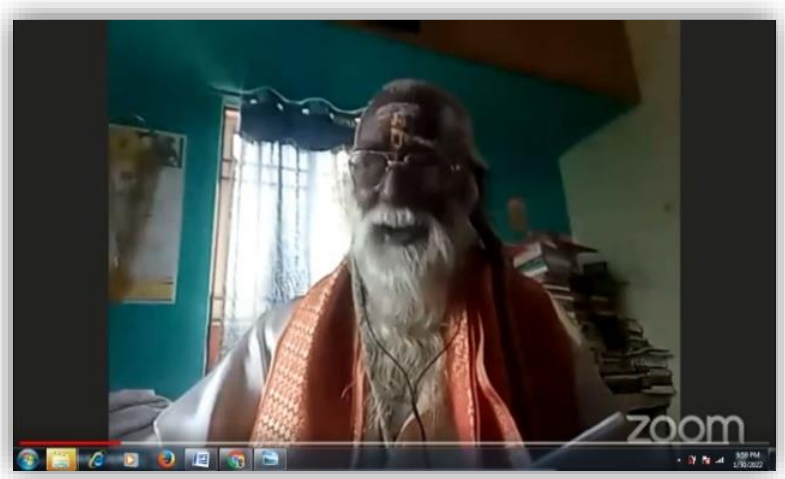


**சோகா இகெதா கலை மற்றும் அறிவியல் மகளிர் கல்லூரி**

**தமிழ்த்துறை – சோகா தமிழ்ப்பேரவை**

**திருக்குறள் விழா**

சோகா இகெதா கலை மற்றும் அறிவியல் மகளிர் கல்லூரியின் தமிழ்த்துறையில் 30.01.2021 அன்று இணையவழித் திருக்குறள் விழா நடைப்பெற்றது. இவ்விழாவிற்குச் சென்னை எழில் இலக்கியப் பேரவைத் தலைவர் முனைவர் எழில் சோம. பொன்னுசாமி, குறள் சுடர் விருதாளர் முனைவர் திருக்குறள் தாமோதரன் ஆகியோர் சிறப்பு விருந்தினர்களாகப் பங்கேற்றனர். திருக்குறள் விழாவை முன்னிட்டு 27.01.2021, 28.01.2021 ஆகிய இரு நாட்களில் மாணவியருக்குத் திருக்குறள் திறனறித்தேர்வு, காட்சி உருவாக்கம், ஆற்றல் குறிப்பு நெகிழி, குறும்படம் எனப் பல்வேறு போட்டிகள் இணையவழியில் நடத்தப்பெற்றன. ஜாம் மீட் செயலிவழி நடைபெற்ற இவ்விழா, சோகா தமிழவை வலையொலி மூலமும் ஒளிபரப்பட்டது.

SOKA IKEDA COLLEGE FOR WOMEN CHENNAI-99

PRINCIPAL
SOKA IKEDA COLLEGE OF ARTS
AND SCIENCE FOR WOMEN
CHENNAI - 600 099

**WEBINAR ON AWARNESS PROGRAM NEUTRACEUTICALS: ROLE OF FOOD NUTRIENTS IN FIGHTING AGAINST VIRAL INFECTIONS – 10.05.2021**

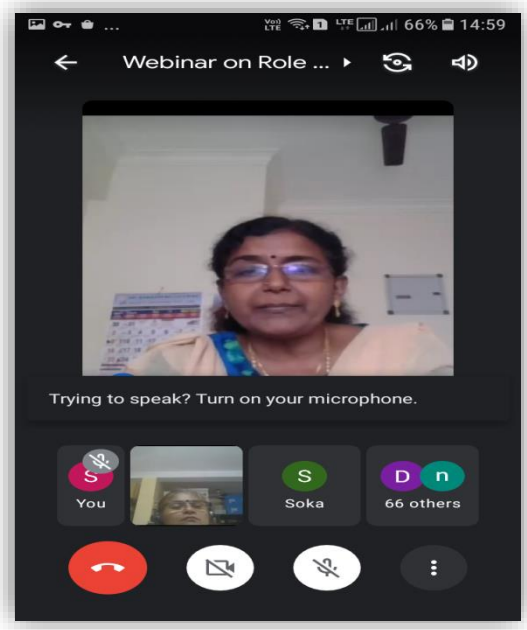


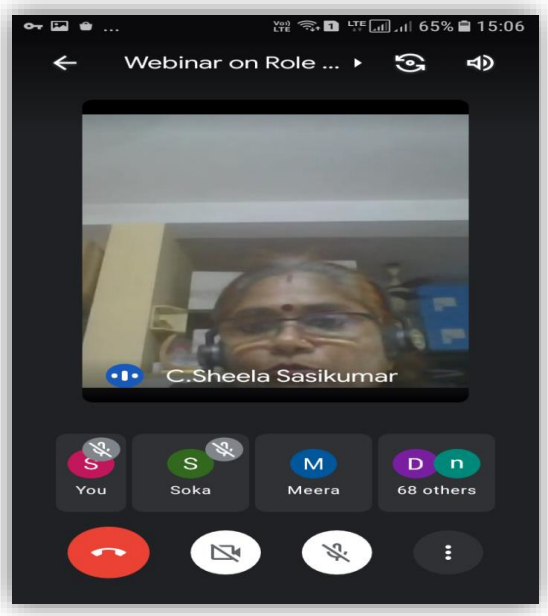


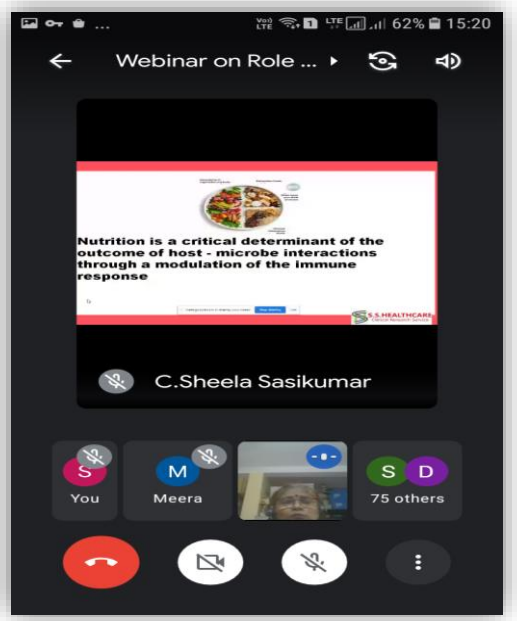


SOKA IKEDA COLLEGE FOR WOMEN * CHENNAI-99 *

PRINCIPAL
SOKA IKEDA COLLEGE OF ARTS
AND SCIENCE FOR WOMEN
CHENNAI - 600 099

**WEBINAR ON IDENTIFYING THE POTENTIAL ENTREPRENEUR IN YOU – 18.05.2021**

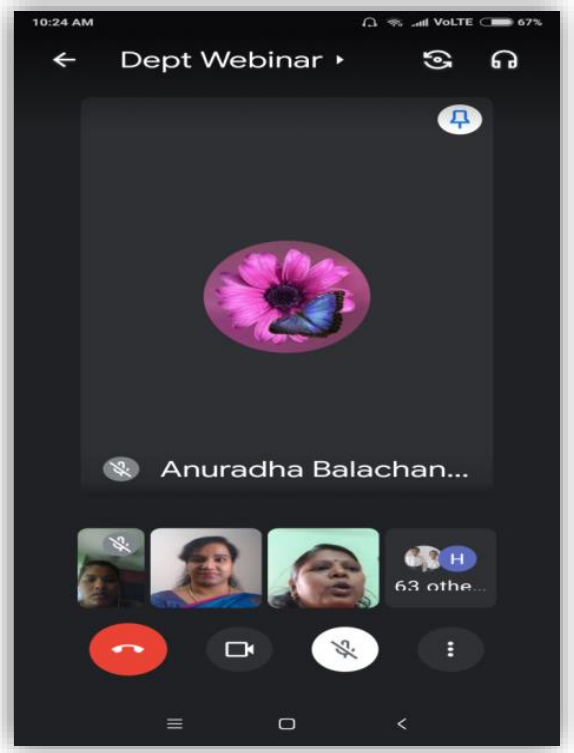

SOKA IKEDA COLLEGE FOR WOMEN * CHENNAI-99 *

PRINCIPAL
SOKA IKEDA COLLEGE OF ARTS
AND SCIENCE FOR WOMEN
CHENNAI - 600 099

**WEBINAR ON "ROAD TO HEALTHY LIVING DURING COVID – 19 PANDEMIC" – 20.05.2021**

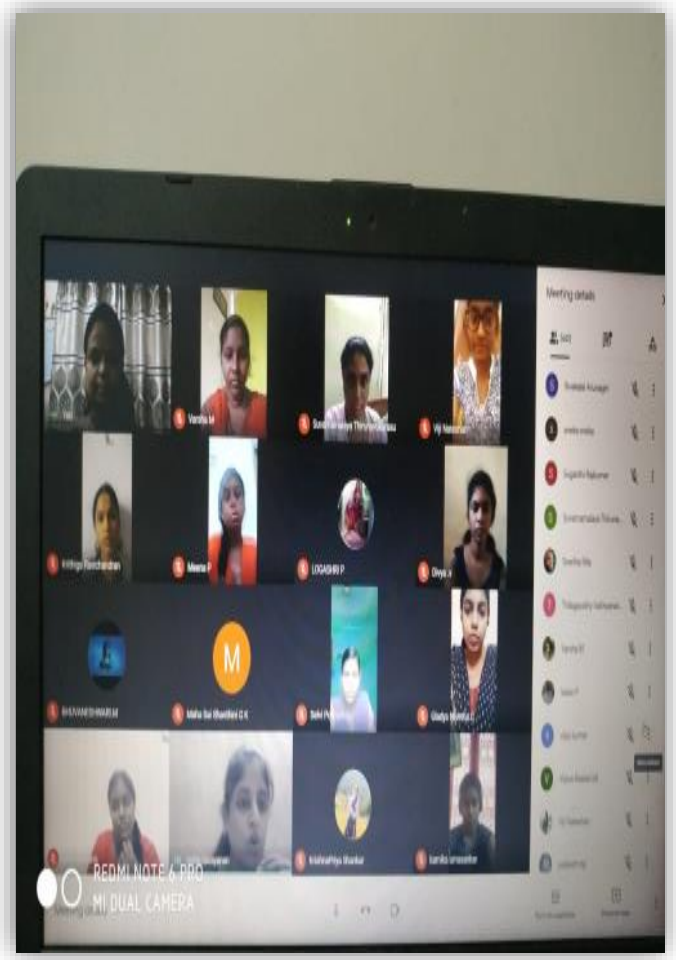


SOKA IKEDA COLLEGE FOR WOMEN
CHENNAI-99

PRINCIPAL
SOKA IKEDA COLLEGE OF ARTS
AND SCIENCE FOR WOMEN
CHENNAI - 600 099

**ONLINE INTERNATIONAL SEMINAR ON EDUCATIONAL SYSTEMS IN UAE – 22.05.2021**

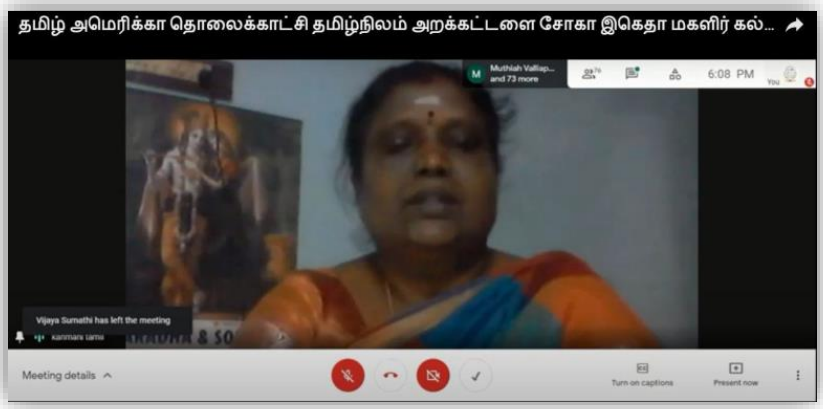


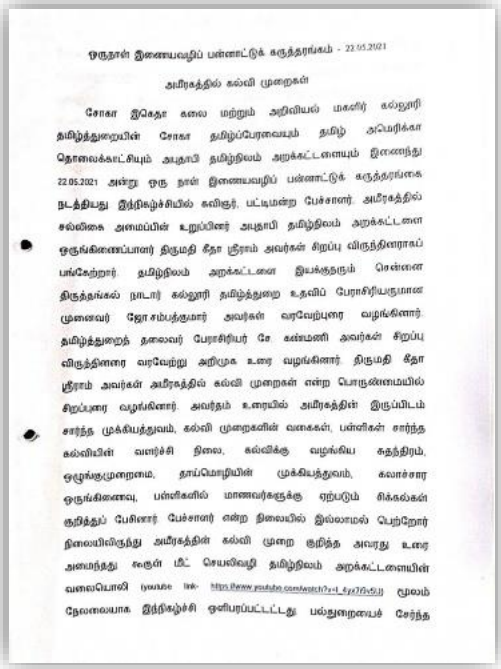

ஒருநாள் இணையவழிப் பன்னாட்டுக் கருத்தரங்கம் - 22.05.2021

அமீரகத்தில் கல்வி முறைகள்

சோகா இகெதா கலை மற்றும் அறிவியல் மகளிர் கல்லூரி தமிழ்த்துறையின் சோகா தமிழ்ப்பேரவையும் தமிழ் அமெரிக்கா தொலைக்காட்சியும் அபுதாபி தமிழ்நிலம் அறக்கட்டளையும் இணைந்து 22.05.2021 அன்று ஒரு நாள் இணையவழிப் பன்னாட்டுக் கருத்தரங்கை நடத்தியது. இந்நிகழ்ச்சியில் கவிஞர், பட்டிமன்ற பேச்சாளர், அமீரகத்தில் கல்விகை அமைப்பின் உறுப்பினர் அபுதாபி தமிழ்நிலம் அறக்கட்டளை ஒருங்கிணைப்பாளர் திருமதி கீதா ஸ்ரீராம் அவர்கள் சிறப்பு விருந்தினராகப் பங்கேற்றார். தமிழ்நிலம் அறக்கட்டளை இயக்குநரும் சென்னை திருத்தங்கல் நாடார் கல்லூரி தமிழ்த்துறை உதவிப் பேராசிரியருமான முனைவர் ஜோ.சம்பத்குமார் அவர்கள் வரவேற்புரை வழங்கினார். தமிழ்த்துறைத் தலைவர் பேராசிரியர் சே. கண்மணி அவர்கள் சிறப்பு விருந்தினரை வரவேற்று அறிமுக உரை வழங்கினார். திருமதி கீதா ஸ்ரீராம் அவர்கள் அமீரகத்தில் கல்வி முறைகள் என்ற பொருண்மையில் சிறப்புரை வழங்கினார். அவர்தம் உரையில் அமீரகத்தின் இருப்பிடம் சார்ந்த முக்கியத்துவம், கல்வி முறைகளின் வகைகள், பள்ளிகள் சார்ந்த கல்வியின் வளர்ச்சி நிலை, கல்விக்கு வழங்கிய சுதந்திரம், ஒழுங்குமுறைமை, தாய்மொழியின் முக்கியத்துவம், கலாச்சார ஒருங்கிணைவு, பள்ளிகளில் மாணவர்களுக்கு ஏற்படும் சிக்கல்கள் குறித்துப் பேசினார். பேச்சாளர் என்ற நிலையில் இல்லாமல் பெற்றோர் நிலையிலிருந்து அமீரகத்தின் கல்வி முறை குறித்த அவரது உரை அமைந்தது. கூகுள் மீட் செயலிவழி தமிழ்நிலம் அறக்கட்டளையின் வலையொலி (youtube link- https://www.youtube.com/watch?v=L_4yx7Gv5JI) மூலம் நேலலையாக இந்நிகழ்ச்சி ஒளிபரப்பட்டட்டது. பல்துறையைச் சேர்ந்த

SOKA IKEDA COLLEGE FOR WOMEN CHENNAI-99

PRINCIPAL
SOKA IKEDA COLLEGE OF ARTS AND SCIENCE FOR WOMEN
CHENNAI - 600 099

**WEBINAR ON MARKET SEGMENTATION – 25.05.2021**

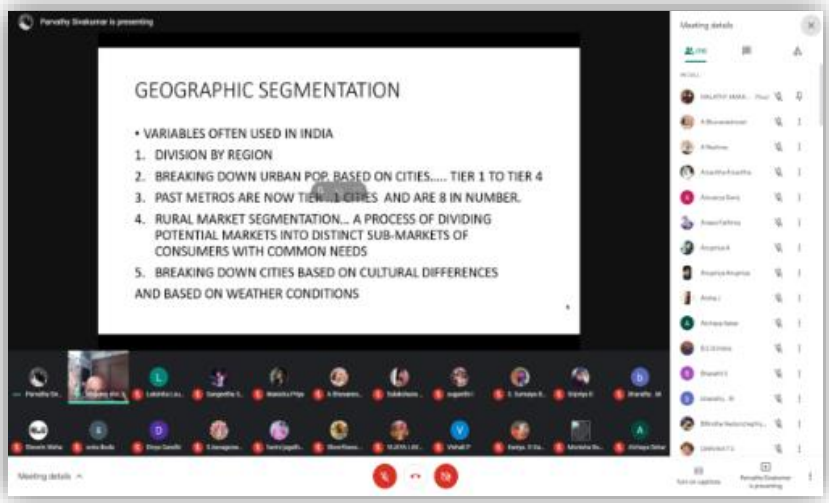


SOKA IKEDA COLLEGE FOR WOMEN * CHENNAI-99 *

PRINCIPAL
SOKA IKEDA COLLEGE OF ARTS
AND SCIENCE FOR WOMEN
CHENNAI - 600 099

**GENERAL AWARENESS PROGRAMME ON GENDER SENSITIZATION – 28.05.2021**

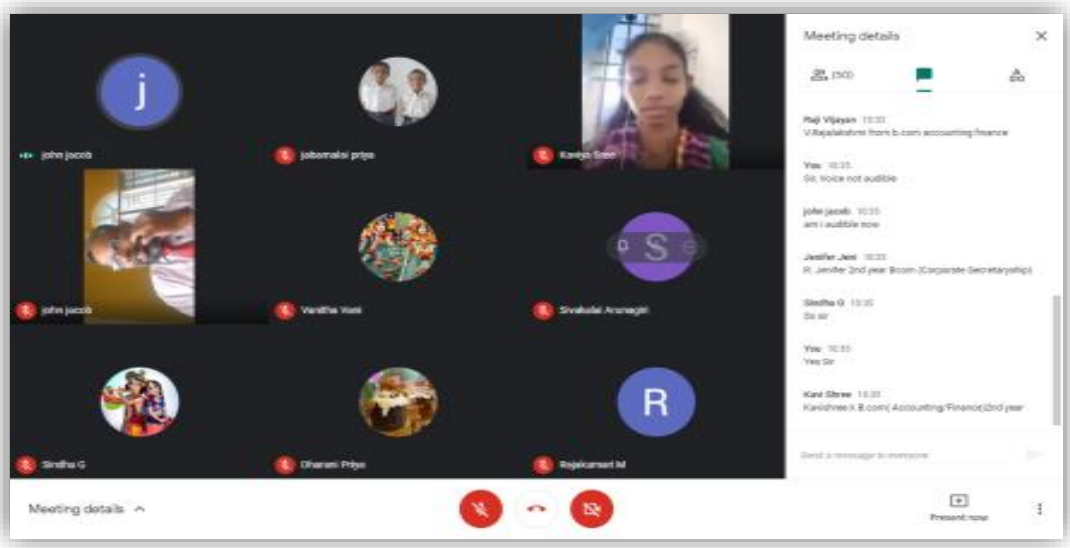


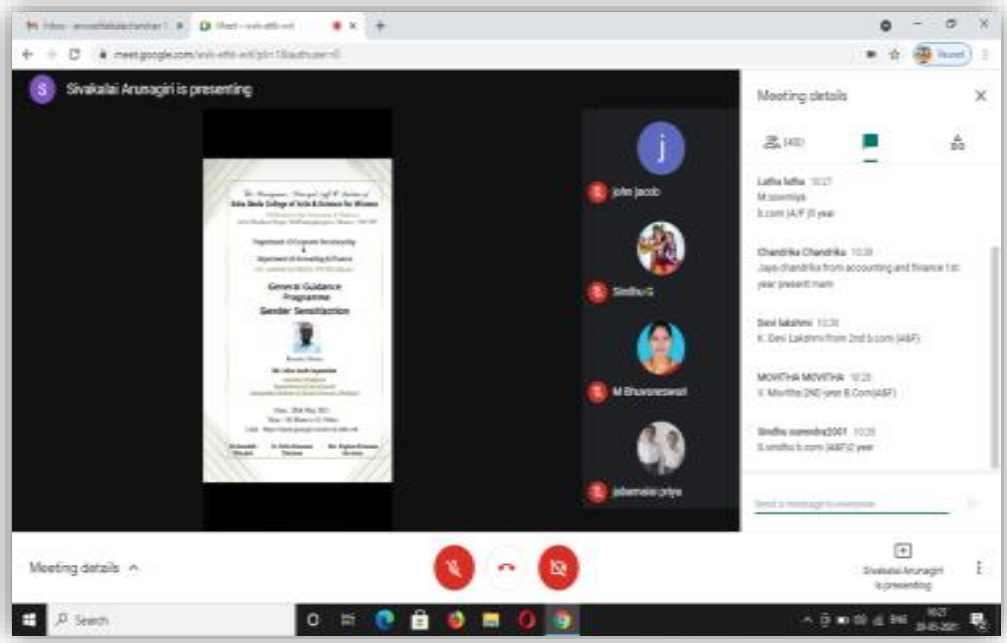


SOKA IKEDA COLLEGE FOR WOMEN * CHENNAI-99 *

PRINCIPAL
SOKA IKEDA COLLEGE OF ARTS
AND SCIENCE FOR WOMEN
CHENNAI - 600 099

SOKA IKEDA COLLEGE OF ARTS AND SCIENCE FOR WOMEN
(Affiliated to the University of Madras)
Chennai 600 099, Tamilnadu.

## ACADEMIC YEAR 2019-2020

## CAPACITY BUILDING AND SKILLS ENHANCEMENT ACTIVITIES

| S.No. | Name of the capacity development and skills enhancement activity | Date | Number of students enrolled | Name of the agencies / experts involved with contact details |
|---|---|---|---|---|
| 1 | Workshop on Clinical Social Work Practice - Life Skill | 08.07.2019 | 08 | Ms. Harini Jayaraman, MSW |
| 2 | State Level Workshop on Foldscope Construction and Utility - Self Employment | 16.08.2019 | 30 | Dr. M. Nalini, Principal, Investigator, DBT- Foldscope Research Project, Asst. Professor, PG & Research Department of Zoology, Poombukar College, Sirkali |
| 3 | Stress Buster Workshop with a play & Learn Theme - Life Skill | 19.08.2019 | 170 | Dr. J. Kannan<br>Psychotherapist |
| 4 | QUANTUM 2019 - Soft Skill | 21.08.2019 | 33 | Dr. Sugaraj Samuel<br>Asst. Professor<br>Department of Physics<br>New College, Chennai |
| 5 | Entrepreneurial Development Programme- **Self Employment** | 28.08.2019 | 31 | Dr. Anuradha<br>Professor, DG Vaishnav College<br><br>Mrs. Sridevi<br>Entrepreneur |
| 6 | Guest Lecture on Organic Farming - Entrepreneurial Skill | 12.09.2019 | 81 | Mrs. Priya Rajkumar<br>General Manager<br>3 Star Detective and Securitas Bureau |
| 7 | Event Management- Entrepreneurial Skill | 13.09.2019 | 32 | Mr. A. John Dilip Kumar, Founder of IGC Organization<br><br>Ms. V. Ishvarya<br>Event Manager<br>Fab Events<br><br>Mr. Thiruvengadam Entrepreneur |
| 8 | Grammar Workshop- Language and Communication Skill | 13.09.2019 | 81 | Dr.Marudur Arangrasan Former Principal<br>Jawahar Science College |

| | | | | |
|---|---|---|---|---|
| | | | | Neyveli<br>Pulavar Vetrialagan<br>Tamilnadu Government Kabilar Awardee 2019<br>Dr. R. Latcharaman<br>Former Principal<br>Srimath Sivagnana balaya Swamigal Tamil College, Mailam<br>Dr.B.Jaiganesh<br>HOD & Asst. Prof.<br>Department of Tamil, SRM University, Chennai |
| 9 | Hands on Training on ELISA - Self Employment | 18.09.2019 | 28 | Dr. G. Kalyan Kumar, Research Scientist, Vanta Bioscience<br><br>Dr. P. Vinithalakshmi, Project Coordinator and Manager, Kavin Bio Research |
| 10 | Workshop - Export Oriented Procedures - Entrepreneurial Skill | 25.09.2019 | 101 | Mr. M. Ramachandran<br>Director<br>Excellent Export Training Centre |
| 11 | Interactive Training Program - **Soft Skill** | 25.09.2019 to 27.09.2019 | 32 | MrS. Pandiyarajan, CEO, SP Institute<br>Mr. M. Dinesh Kumar, Trainer and Director of Dream Beyond Training Academy<br>Mr. S. Ragavendra, Senior Executive, HR, Godrej & Boyce<br>Mr. S.B. Kathiresan, Senior Executive, HR<br>Mr. C. Raj<br>Senior Executive HR<br>Flextronics |
| 12 | Two days National Workshop on Integrative Psychotherapy - Soft Skill | 30.09.2019 to 01.10.2019 | 8 | Dr. Sam. S Manickam, Professor of Clinical Psychology<br>Thiruvanandapuram |
| 13 | Workshop on GST - Self Employment | 01.10.2019 | 181 | G. Ravindranath, I.R.S, Commissioner of GST & Central Excise, Chennai<br>Ms. Manasa Gangotri Kata IRS, Joint Commissioner<br>Mr. Madhivanan Superintendent GST & Central Excise |
| 14 | Literary Forum on 21st Century Women Writings - Language and Communication Skill | 23.10.2019 | 83 | Professor Dr. V. Arasu, Member Tamil Advisory Board, Sahithya Academy<br>Dr. P. Kalpana, Associate Professor Bharathi Women's College, Chennai |

| | | | | |
|---|---|---|---|---|
| | | | | Dr. N. Praveen Kumar, Asst Professor of Grunanak College Chennai.<br>Dr. S. Ramesh, Asst. Professor, Hindu College |
| 15 | Special Lecture on Devotional Literature-Language and Communication Skill | 29.11.2019 | 85 | Mr. Sivan Perumal Mudhaliyar Vaiyapuri<br>Assistant Head Master<br>Lamechi Government School Mauritius |
| 16 | Lecture on Art of Acting - Self Employment | 09.12.2019 | 90 | Mr. M. Shanmugaraja<br>Actor & Film Director Chairman<br>Performance Art Centre,<br>Chennai |
| 17 | Library Day - Awareness and Effective Utilisation of E- Resources for Research & Project - Soft Skill | 12.12.2019 | 90 | Dr. K. Indumathi, Librarian, Anna Adharsh College of Arts & Science for Women, Chennai |
| 18 | Workshop on Story Telling - Language and Communication Skill | 16.12.2019 | 87 | Dr. Eric Miller, World Story Telling, Institute |
| 19 | Workshop on Exploring Accounting Careers - Self Employment | 17.12.2019 | 26 | Mr. Abishek Chandamarakshan, Senior Manager, VY Systems Pvt Limited |
| 20 | Workshop on Mathematical Approach for Economic Decisions - Soft Skill | 17.12.2019 | 103 | Dr. Raju<br>Assistant Professor<br>Department of Economics,<br>RMK Vivekananda College Chennai |
| 21 | Skill Development Programme on Competency Mapping - Soft Skill | 18.12.2019 | 31 | Dr. J. Prashanth<br>Assistant Professor,<br>Department of BBA<br>DG Vaishnav College |
| 22 | Workshop on Innovation and Technological Entrepreneurship - Entrepreneurial Skill | 18.12.2019 | 122 | Dr. Mrs. P.T. Vijayshree, Principal Kumararani Meena Muthaiah College of Arts & Science<br>M.K. Anand<br>Strategic Business Advisor<br>See Change Consultant, Chennai |
| 23 | Workshop on Women Entrepreneurship - Entrepreneurial Skill | 19.12.2019 | 30 | Ms. Karishma Kirpalani, Entrepreneur |
| 24 | National Symposium on Industrial Aspects of Biochemistry - Self Employment | 10.01.2020 | 90 | Mr. Sundar, Regional Manager, Waters India, Bangalore<br><br>Mr. James Deva Prabhu, Director Green Tree Labs, Chennai |

| | | | | |
|---|---|---|---|---|
| | | | | Mr. S. Shivakumar, HOD, Microbiology<br>System Remediation and Compliance<br>Alchymars ICM SM Pvt. Ltd., |
| 25 | One – Day workshop on Emotional Intelligence - Life Skill | 22.01.2020 | 7 | Dr. Subasree Vanamali<br>Asst. Prof of Counselling Psychology<br>Madras School of Social Work |
| 26 | Hands on Training on Hematological Techniques - Self Employment | 28.01.2020 | 86 | Mr. Stannis, Stannis Institute of Paramedical Science, Chennai |
| 27 | Thirukural Vizha-Seminar on Values of Thirukural - Language and Communication Skill | 28.01.2020 | 55 | Mr. Ezhil Soma Ponnusamy, Chairman, Ezhil Literary Council, Chennai,<br>Poet. Sembian Nilavazhagan<br>Mr. Cheelaya, Artist<br>Dr.George Mariannan |
| 28 | Special Lecture on Analysis of Case Studies- Corporate and Business Law - Soft Skill | 01.02.2020 | 190 | Mr.V.Anandha Kumar<br>Advocate & faculty<br>Dr.Ambedkar Law University<br>Chennai. |
| 29 | Workshop on Understanding the Nuances of poetry - Language and Communication Skill | 11.02.2020 | 50 | Ms. Sushrisangita Mishra, poet and Director, Blue Discus Wealth and Advisory India Pvt. Ltd. |
| 30 | Lecture on Cervical Cancer - Life Skill | 14.02.2020 | 90 | Dr. Nandita Krishnan, Infertility Specialist, Child & Care Hospital, Chennai |
| 31 | Workshop on Tally. ERP 9- Self-Employment | 17.02.2020 | 159 | Vishnu Priya Rajkumar, Founder & CEO Shakthi Business Services and Education<br>Redhills, Chennai |
| 32 | Guest Lecture on Cloud Computing - Self Employment | 18.02.2020 | 35 | Dr. R. Kesavan<br>Professor & Head<br>Department of Computer Applications<br>Mrs. M. Poomani, Professor, Department of Computer Applications. |
| 33 | International Mother Language Day - Language and Communication Skill | 21.02.2020 | 88 | Dr.M. Kalaivendhan, President, Tamil Aiyya, educational institute<br>Dr.Saraswathy Ramanathan, Honourable president, Avvaikottam.<br>Dr.Indiralekha Muthusamy, Dr. M. Iyyarasu, Joint Director, School Education Department |

| | | | | |
|---|---|---|---|---|
| | | | | Dr. V.G.Santhosham, President, VGP Worls, Tamil Association Dr.V.Chokkalingam, Cardiologist. |
| 34 | Entrepreneurial Development - Entrepreneurial Skill | 14.05.2020 | 149 | Mr. Laven Lokesh, Founder, Plant Green Inertia, Chennai. |
| 35 | Counseling program on Psychological Assistance for Restoring Happiness - Life Skill | 18.05.2020 | 165 | Dr. J. Kannan, Psychotherapist, Student/Teen/Family Counselor, Expertise in Stress Relief and Management Therapies. |
| 36 | Enhancing Employability Skills - Self Employment | 20.05.2020 | 45 | Dr. C. V. Jayakumar, Motivational Speaker and Former Principal Sairam Engineering College.<br>Dr. S. Madhuramani, Motivational Speaker & Former Head, Department of English St Peter's University |
| 37 | Online Workshop – Sampling Distribution: An Introduction, Laplace Transform and Fourier Series: An Overview – Soft Skill | 23.05.2020 | 40 | Dr. S. Yugesh Assistant Professor of Mathematics SSN College of Engineering Kalavakkam<br><br>Dr.S.Kalaiselvi Asst Professor UCE BIT Campus Anna University Regional Office, Trichy |
| 38 | Webinar on Importance of Literature Survey in Research Work - Soft Skill | 30.05.2020 | 48 | Dr. H. D. Sharma Assistant Professor PG and Research Department of Commerce D.G Vaishnav College, Chennai. |

SOKA IKEDA COLLEGE FOR WOMEN * CHENNAI-99 *

PRINCIPAL
SOKA IKEDA COLLEGE OF ARTS AND SCIENCE FOR WOMEN
CHENNAI - 600 099

# WORKSHOP ON CLINICAL SOCIAL WORK PRACTICE - 08.07.2019

SOKA IKEDA COLLEGE FOR WOMEN * CHENNAI-99 *

PRINCIPAL
SOKA IKEDA COLLEGE OF ARTS
AND SCIENCE FOR WOMEN
CHENNAI - 600 099

# STATE LEVEL WORKSHOP ON FOLDSCOPE: CONSTRUCTION & UTILITY – SELF EMPLOYMENT - 16.08.2019

SOKA IKEDA COLLEGE FOR WOMEN CHENNAI-99

PRINCIPAL
SOKA IKEDA COLLEGE OF ARTS
AND SCIENCE FOR WOMEN
CHENNAI - 600 099

**STRESS BUSTER WORKSHOP WITH A PLAY & LEARN THEME - 19.08.2019**

SOKA IKEDA COLLEGE FOR WOMEN * CHENNAI-99 *

PRINCIPAL
SOKA IKEDA COLLEGE OF ARTS
AND SCIENCE FOR WOMEN
CHENNAI - 600 099

# QUANTUM 2019 - 21.08.2019

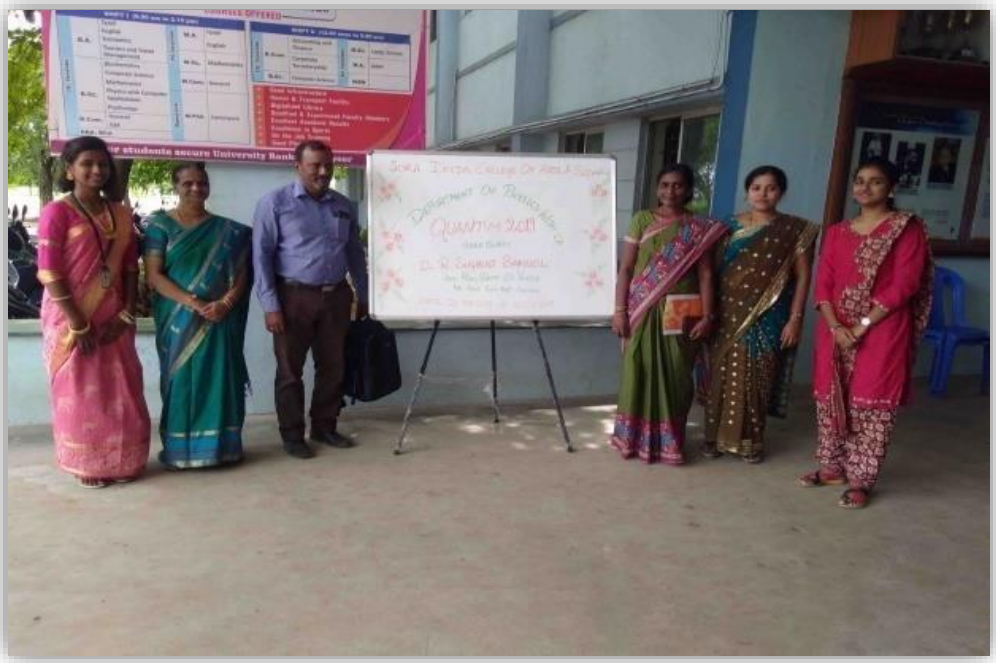

SOKA IKEDA COLLEGE FOR WOMEN * CHENNAI-99 *

PRINCIPAL
SOKA IKEDA COLLEGE OF ARTS
AND SCIENCE FOR WOMEN
CHENNAI - 600 099

ENTREPRENEURIAL DEVELOPMENT PROGRAMME -

**28.08.2019**

SOKA IKEDA COLLEGE FOR WOMEN * CHENNAI-99 *

PRINCIPAL
SOKA IKEDA COLLEGE OF ARTS
AND SCIENCE FOR WOMEN
CHENNAI - 600 099

# GUEST LECTURE ON ORGANIC FARMING - 12.09.2019

SOKA IKEDA COLLEGE FOR WOMEN * CHENNAI-99 *

PRINCIPAL
SOKA IKEDA COLLEGE OF ARTS
AND SCIENCE FOR WOMEN
CHENNAI - 600 099

# EVENT MANAGEMENT - 13.09.2019

PRINCIPAL
SOKA IKEDA COLLEGE OF ARTS
AND SCIENCE FOR WOMEN
CHENNAI - 600 099

# GRAMMAR WORKSHOP - 13.09.2019

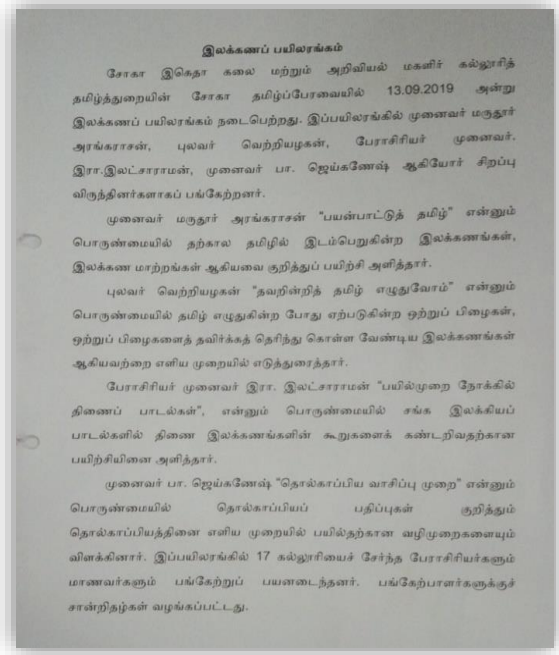

**இலக்கணப் பயிலரங்கம்**

சோகா இகெதா கலை மற்றும் அறிவியல் மகளிர் கல்லூரித் தமிழ்த்துறையின் சோகா தமிழ்ப்பேரவையில் 13.09.2019 அன்று இலக்கணப் பயிலரங்கம் நடைபெற்றது. இப்பயிலரங்கில் முனைவர் மருதூர் அரங்கராசன், புலவர் வெற்றியழகன், பேராசிரியர் முனைவர். இரா.இலட்சாராமன், முனைவர் பா. ஜெய்கணேஷ் ஆகியோர் சிறப்பு விருந்தினர்களாகப் பங்கேற்றனர்.

முனைவர் மருதூர் அரங்கராசன் "பயன்பாட்டுத் தமிழ்" என்னும் பொருண்மையில் தற்கால தமிழில் இடம்பெறுகின்ற இலக்கணங்கள், இலக்கண மாற்றங்கள் ஆகியவை குறித்துப் பயிற்சி அளித்தார்.

புலவர் வெற்றியழகன் "தவறின்றித் தமிழ் எழுதுவோம்" என்னும் பொருண்மையில் தமிழ் எழுதுகின்ற போது ஏற்படுகின்ற ஒற்றுப் பிழைகள், ஒற்றுப் பிழைகளைத் தவிர்க்கத் தெரிந்து கொள்ள வேண்டிய இலக்கணங்கள் ஆகியவற்றை எளிய முறையில் எடுத்துரைத்தார்.

பேராசிரியர் முனைவர் இரா. இலட்சாராமன் "பயில்முறை நோக்கில் திணைப் பாடல்கள்", என்னும் பொருண்மையில் சங்க இலக்கியப் பாடல்களில் திணை இலக்கணங்களின் கூறுகளைக் கண்டறிவதற்கான பயிற்சியினை அளித்தார்.

முனைவர் பா. ஜெய்கணேஷ் "தொல்காப்பிய வாசிப்பு முறை" என்னும் பொருண்மையில் தொல்காப்பியப் பதிப்புகள் குறித்தும் தொல்காப்பியத்தினை எளிய முறையில் பயில்தற்கான வழிமுறைகளையும் விளக்கினார். இப்பயிலரங்கில் 17 கல்லூரியைச் சேர்ந்த பேராசிரியர்களும் மாணவர்களும் பங்கேற்றுப் பயனடைந்தனர். பங்கேற்பாளர்களுக்குச் சான்றிதழ்கள் வழங்கப்பட்டது.

SOKA IKEDA COLLEGE FOR WOMEN CHENNAI-99

PRINCIPAL
SOKA IKEDA COLLEGE OF ARTS AND SCIENCE FOR WOMEN
CHENNAI - 600 099

# HANDS ON TRAINING ON ELISA - 18.09.2019

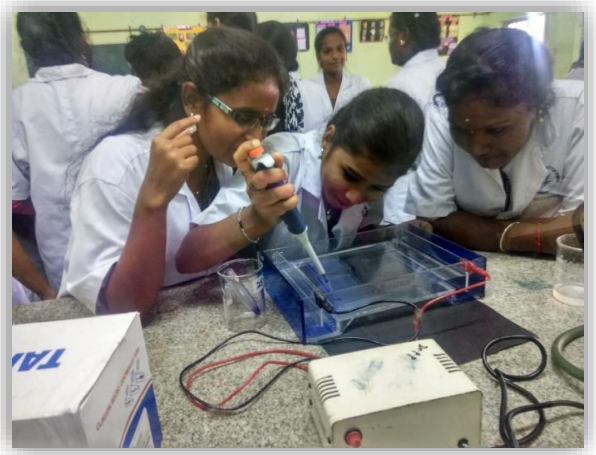

SOKA IKEDA COLLEGE FOR WOMEN * CHENNAI-99 *

PRINCIPAL
SOKA IKEDA COLLEGE OF ARTS
AND SCIENCE FOR WOMEN
CHENNAI - 600 099

**WORKSHOP - EXPORT ORIENTED PROCEDURES - 25.09.2019**

SOKA IKEDA COLLEGE FOR WOMEN * CHENNAI-99 *

PRINCIPAL
SOKA IKEDA COLLEGE OF ARTS
AND SCIENCE FOR WOMEN
CHENNAI - 600 099

# INTERACTIVE TRAINING PROGRAM - 25.09.2019 to 27.09.2019

SOKA IKEDA COLLEGE FOR WOMEN * CHENNAI-99 *

PRINCIPAL
SOKA IKEDA COLLEGE OF ARTS
AND SCIENCE FOR WOMEN
CHENNAI - 600 099

# TWO DAYS NATIONAL WORKSHOP ON INTEGRATIVE PSYCHOTHERAPY - 30.09.2019 to 01.10.2019

SOKA IKEDA COLLEGE FOR WOMEN
CHENNAI-99

PRINCIPAL
SOKA IKEDA COLLEGE OF ARTS
AND SCIENCE FOR WOMEN
CHENNAI - 600 099

# WORKSHOP ON GST - 01.10.2019

SOKA IKEDA COLLEGE FOR WOMEN * CHENNAI-99 *

PRINCIPAL
SOKA IKEDA COLLEGE OF ARTS
AND SCIENCE FOR WOMEN
CHENNAI - 600 099

# LITERARY FORUM ON 21ST CENTURY WOMEN WRITINGS -

# 23.10.2019

சோகா இகெதா கலை மற்றும் அறிவியல் மகளிர் கல்லூரி
சென்னை– 99
உரையாடரங்கம்

சாகித்திய அகாதெமி மற்றும் சோகா இகெதா கலை மற்றும் அறிவியல் மகளிர் கல்லூரியின் தமிழ்த்துறை இணைந்து நடத்தும் 21ஆம் நூற்றாண்டின் பெண் எழுத்துக்கள் என்கிற தலைப்பிலான உரையாடரங்கம் 23.10.2019 அன்று நடைபெற்றது. இதில் சென்னை பல்கலைக்கழக மேனாள் இலக்கியத்துறைத் தலைவர் வீ.அரசு அவர்கள் தலைமை வகித்தார். சாகித்திய அகாதெமியின் பொறுப்பு அலுவலர் சி. சந்திரசேகரன் அவர்கள் வரவேற்புரை வழங்கினார். கல்லூரியின் முதல்வர் முனைவர் ம. சம்ஷாத் அவர்கள் வாழ்த்துரை வழங்கினார்.

**21 ஆம் நூற்றாண்டின் பெண் கவிதைகள்** என்கிற தலைப்பில் பாரதி மகளிர் கல்லூரியின் இணைப் பேராசிரியர் முனைவர் ப. கல்பனா அவர்களும், **21 ஆம் நூற்றாண்டின் பெண் நாவல்கள்** என்கிற தலைப்பில் குருநானக் கல்லூரியின் உதவிப் பேராசிரியர் முனைவர் நா. பிரவீன் குமார் அவர்களும், **21 ஆம் நூற்றாண்டின் பெண் சிறுகதைகள்** என்கிற தலைப்பில் இந்துக் கல்லூரியின் உதவிப் பேராசிரியர் முனைவர் சு. ரமேஷ் அவர்களும் 21 ஆம் நூற்றாண்டின் பெண் எழுத்துக்கள் குறித்த செய்திகளை விரிவான முறையில் எடுத்துரைத்தனர்.

தமிழ்த்துறைத் தலைவர் பேராசிரியர் சே. கண்மணி அவர்கள் நன்றியுரை வழங்கினார். தமிழ்ப்பண்ணுடன் விழா நிறைவடைந்தது.

SOKA IKEDA COLLEGE FOR WOMEN
CHENNAI-99

PRINCIPAL
SOKA IKEDA COLLEGE OF ARTS
AND SCIENCE FOR WOMEN
CHENNAI - 600 099

# SPECIAL LECTURE ON DEVOTIONAL LITERATURE - 29.11.2019

SOKA IKEDA COLLEGE FOR WOMEN * CHENNAI-99 *

PRINCIPAL
SOKA IKEDA COLLEGE OF ARTS
AND SCIENCE FOR WOMEN
CHENNAI - 600 099

# LECTURE ON ART OF ACTING - 09.12.2019

**சோகா இகெதா கலை மற்றும் அறிவியல் மகளிர் கல்லூரி**
**தமிழ்த்துறை – சோகா தமிழ்ப்பேரவை**
**சிறப்புச் சொற்பொழிவு**

சோகா இகெதா கலை மற்றும் அறிவியல் மகளிர் கல்லூரி தமிழ்த்துறையின் சோகா தமிழ்ப் பேரவையில் 09.12.2019 அன்று சிறப்புச் சொற்பொழிவு நடைபெற்றது. இந்நிகழ்ச்சியில் திரைப்பட இயக்குநர் நிகழ்நாடக மையத்தின் தலைவர் திரு. சண்முகராஜா அவர்கள் நடிப்புக்கலை எனும் பொருண்மையில் சிறப்புரை ஆற்றினார்.

**சிறப்புச் சொற்பொழிவு**

சோகா இகெதா கலை மற்றும் அறிவியல் கல்லூரி தமிழ்த்துறையின் சோகா தமிழ்ப்பேரவையில் 29.11.2019 அன்று தமிழ்த்துறை மாணவியரிடையே சிறப்புச் சொற்பொழிவு நடத்தப்பெற்றது. இச்சொற்பொழிவில் மொரிசியஸ் லமிச்சே அரசாங்கப் பள்ளியின் துணைத் தலைமையாசிரியர் உயர்திரு. சிவன் பெருமாள் முதலியார் வையாபுரி அவர்கள் சிறப்பு விருந்தினராகப் பங்கேற்றார். தமிழ்த்துறையின் தலைவர் பேராசிரியர் சே. கண்மணி அவர்கள் வரவேற்புரை வழங்கிச் சிறப்பு விருந்தினரை மாணவியருக்கு அறிமுகம் செய்தார்.

'அயல்நாட்டில் ஆன்மிகம்' என்னும் பொருண்மையில் சிறப்பு விருந்தினரின் பொழிவு அமைந்தது. அயல்நாடுவாழ் மக்களிடையே வழங்கும் இறையுணர்வுகள், ஆன்மிகம் குறித்தான அவர்களின் நம்பிக்கைகள், செயல்பாடுகள் ஆகியவற்றை உணர்த்தும் வகையில் உரையாற்றினார். ஆன்மிக நெறி மனித வாழ்வினைத் தூய்மையான முறையில் வழி நடத்தும் என்பதனை வலியுறுத்தும் வண்ணம் இவரது சொற்பொழிவு அமைந்தது.

சொற்பொழிவின் நிறைவில் சிறப்பு விருந்தினர் மாணவியருடன் கலந்துரையாடல் நிகழ்த்தினார்.

உயர்திரு. சிவன் பெருமாள் முதலியார் வையாபுரி அவர்களின் ஆன்மிகப் பணியைப் பாராட்டி, கல்லூரித் தலவர் டாக்டர் சேது குமணன் அவர்கள் "ஆன்மிக வேந்தர்" எனும் பட்டம் வழங்கிச் சிறப்பித்தார்.

SOKA IKEDA COLLEGE FOR WOMEN * CHENNAI-99 *

PRINCIPAL
SOKA IKEDA COLLEGE OF ARTS
AND SCIENCE FOR WOMEN
CHENNAI - 600 099

# LIBRARY DAY “AWARENESS AND EFFECTIVE UTILIZATION OF E-RESOURCESFOR RESEARCH AND PROJECT” - 12.12.2019

SOKA IKEDA COLLEGE FOR WOMEN * CHENNAI-99 *

PRINCIPAL
SOKA IKEDA COLLEGE OF ARTS
AND SCIENCE FOR WOMEN
CHENNAI - 600 099

# WORKSHOP ON STORY TELLING -16.12.2019

SOKA IKEDA COLLEGE FOR WOMEN * CHENNAI-99 *

PRINCIPAL
SOKA IKEDA COLLEGE OF ARTS
AND SCIENCE FOR WOMEN
CHENNAI - 600 099

# WORKSHOP ON EXPLORING ACCOUNTING CAREERS - 17.12.2019

SOKA IKEDA COLLEGE FOR WOMEN * CHENNAI-99 *

PRINCIPAL
SOKA IKEDA COLLEGE OF ARTS
AND SCIENCE FOR WOMEN
CHENNAI - 600 099

# WORKSHOP ON MATHEMATICAL APPROACH FOR ECONOMIC DECISIONS - 17.12.2019

SOKA IKEDA COLLEGE FOR WOMEN * CHENNAI-99 *

PRINCIPAL
SOKA IKEDA COLLEGE OF ARTS
AND SCIENCE FOR WOMEN
CHENNAI - 600 099

# SKILL DEVELOPMENT PROGRAMME ON COMPETENCY MAPPING - 18.12.2019

SOKA IKEDA COLLEGE FOR WOMEN * CHENNAI-99 *

PRINCIPAL
SOKA IKEDA COLLEGE OF ARTS
AND SCIENCE FOR WOMEN
CHENNAI - 600 099

# WORKSHOP ON “INNOVATION AND TECHNOLOGICAL ENTREPRENEURSHIP” - 18.12.2019

SOKA IKEDA COLLEGE FOR WOMEN * CHENNAI-99 *

PRINCIPAL
SOKA IKEDA COLLEGE OF ARTS
AND SCIENCE FOR WOMEN
CHENNAI - 600 099

# WORKSHOP ON WOMEN ENTREPRENEURSHIP - 19.12.2019

SOKA IKEDA COLLEGE FOR WOMEN CHENNAI-99

PRINCIPAL
SOKA IKEDA COLLEGE OF ARTS
AND SCIENCE FOR WOMEN
CHENNAI - 600 099

# NATIONAL SYMPOSIUM-INDUSTRIAL ASPECTS OF BIOCHEMISTRY- 10.01.2020

SOKA IKEDA COLLEGE FOR WOMEN CHENNAI-99

PRINCIPAL
SOKA IKEDA COLLEGE OF ARTS
AND SCIENCE FOR WOMEN
CHENNAI - 600 099

# ONE - DAY WORKSHOP ON EMOTIONAL INTELLIGENCE - 22.01.2020

SOKA IKEDA COLLEGE FOR WOMEN * CHENNAI-99 *

PRINCIPAL
SOKA IKEDA COLLEGE OF ARTS
AND SCIENCE FOR WOMEN
CHENNAI - 600 099

# HANDS ON TRAINING ON HAEMATOLOGICAL TECHNIQUES - 28.01.2020

SOKA IKEDA COLLEGE FOR WOMEN * CHENNAI-99 *

PRINCIPAL
SOKA IKEDA COLLEGE OF ARTS
AND SCIENCE FOR WOMEN
CHENNAI - 600 099

# THIRKKURAL VIZHA - SEMINAR ON VALUES OF THIRUKKURAL - 28.01.2020

## குறள் விழா மற்றும் திருக்குறள் கண்காட்சி

சோகா இகெதா கலை மற்றும் அறிவியல் மகளிர் கல்லூரியின் தமிழ்த்துறை சோகாத் தமிழ்ப் பேரவையால் 28.01.2020 அன்று குறள் விழா கல்லூரி வளாகத்தில் நடைபெற்றது. இவ்விழாவில் ஆவடி, எழில் இலக்கியப் பேரவைத் தலைவர் எழில் சோம. பொன்னுசாமி, புலவர் செம்பின் நிலவழகன், ஓவியர் செல்லையா, திருமந்திர ஆய்வுச் செம்மல் முனைவர் ஜார்ஜ் மரியன்னன் ஆகியோர் சிறப்பு விருந்தினர்களாகக் கலந்துகொண்டனர். தமிழ்த்துறைத் தலைவர் பேராசிரியர் சே. கண்மணி அவர்கள் வரவேற்புரை வழங்கினார். எழில் சோம. பொன்னுசாமி அவர்கள் தலைமையுரை ஆற்றினார். அவர்தம் உரையில் உலக மக்கள் அனைவருக்கும் வாழ்வியல் நெறிகளையும் நீதிகளையும் எடுத்துரைக்கும் நூல் திருக்குறள், மாணவியர் குறள்வழி வாழ்வை அமைத்துக்கொள்ளவேண்டும் என்று கூறினார். புலவர் செம்பியன் நிலவழகன் அவர்கள் திருக்குறளின் சிறப்புகளையும் குறளைப் பயில்வதற்கான முறைகளையும் எடுத்துரைத்தார். திருமந்திர ஆய்வுச் செம்மல் முனைவர் ஜார்ஜ் மரியன்னன் அவர்கள் திருக்குறளை வாழ்வியலோடு ஒப்பிட்டு திருக்குறள் நம் வாழ்விற்கு தேவையான கருத்துக்களை அளிக்கிறது என மாணவிகளுக்கு உணர்த்தினார்.

திருக்குறள் கருத்துக்களை உணாத்தும் வகையில் மாணவிகளால் அமைக்கப்பட்ட திருக்குறள் கண்காட்சியினைச் சிறப்பு விருந்தினர் செம்பியன் நிலவழகன் திறந்து வைத்துப் பார்வையிட்டார். இவ்விழாவில் தமிழ்த்துறை மாணவிகளால் நடத்தப்படும் நற்றமிழ்க் குடில் மாணவ இதழ் வெளியிடப்பட்டது. திருக்குறள் விழாவினை முன்னிட்டு 25.01.2019 மற்றும் 27.01.2019 ஆகிய இரு நாட்கள் கல்லூரி மாணவிகளுக்கு இடையே கவிதை, கட்டுரை, பேச்சு, குறள் ஒப்புவித்தல், ஓவியம், ஆற்றல் குறிப்பு நெகிழி உருவாக்கல் என 14 போட்டிகள் நடத்தப்பெற்றன. இதில் 450 மாணவர்கள் பங்கேற்றனர். போட்டிகளில் வெற்றி பெற்ற மாணவர்களுக்குத் திருக்குறள் நூலும் சான்றிதழும் வழங்கப்பெற்றன. சோகா தமிழ்ப் பேரவைச் செயலர் இளங்கலைத்தமிழ் மூன்றாமாண்டு மாணவி செல்வி அ. ஸ்டெல்லாமேரி நன்றியுரை வழங்கினார். தமிழ்ப்பண்ணுடன் விழா நிறைவடைந்தது.

SOKA IKEDA COLLEGE FOR WOMEN CHENNAI-99

PRINCIPAL
SOKA IKEDA COLLEGE OF ARTS AND SCIENCE FOR WOMEN
CHENNAI - 600 099

# SPECIAL LECTURE ON ANALYSIS OF CASE STUDIES-CORPORATE ANDBUSINESS LAW - 01.02.2020

SOKA IKEDA COLLEGE FOR WOMEN CHENNAI-99

PRINCIPAL
SOKA IKEDA COLLEGE OF ARTS
AND SCIENCE FOR WOMEN
CHENNAI - 600 099

# WORKSHOP ON UNDERSTANDING THE NUANCES OF POETRY - 11.02.2020

SOKA IKEDA COLLEGE FOR WOMEN * CHENNAI-99 *

PRINCIPAL
SOKA IKEDA COLLEGE OF ARTS
AND SCIENCE FOR WOMEN
CHENNAI - 600 099

# LECTURE ON CERVICAL CANCER - 14.02.2020

SOKA IKEDA COLLEGE FOR WOMEN * CHENNAI-99 *

PRINCIPAL
SOKA IKEDA COLLEGE OF ARTS
AND SCIENCE FOR WOMEN
CHENNAI - 600 099

# WORKSHOP ON TALLY ERP 9 - 17.02.2020

SOKA IKEDA COLLEGE FOR WOMEN * CHENNAI-99 *

PRINCIPAL
SOKA IKEDA COLLEGE OF ARTS
AND SCIENCE FOR WOMEN
CHENNAI - 600 099

# GUEST LECTURE ON CLOUD COMPUTING - 18.02.2020

SOKA IKEDA COLLEGE FOR WOMEN * CHENNAI-99 *

PRINCIPAL
SOKA IKEDA COLLEGE OF ARTS
AND SCIENCE FOR WOMEN
CHENNAI - 600 099

# INTERNATIONAL MOTHER LANGUAGE DAY - 21.02.2020

**சோகா இகெதா கலை மற்றும் அறிவியல் மகளிர் கல்லூரி**
**தமிழ்த்துறை**
**உலகத் தாய்மொழி நாள் விழா**

21.02.2020 அன்று உலகத் தாய்மொழி நாள் விழாவானது சோகா இகெதா கலை மற்றும் அறிவில் மகளிர் கல்லூரியின் தமிழ்த்துறை மற்றும் திருவையாறு தமிழ் ஐயா கல்விக் கழகதால் சிறப்பாக கொண்டாடப்பட்டது. உலகத் தாய்மொழி நாள் விழா தமிழ்த்தாய் வாழ்த்துடன் இனிதே தொடங்கியது. சான்றோர்களால் திருவிளக்கு ஏற்றப்பெற்றது.

விழாவில் மதுரா பயணச்சேவை மேலாண்மை இயக்குநர் கலைமாமணி வி.கே.டி. பாலன், அம்பத்தூர் குழந்தைகள் நல மருத்துவர் சி. வாசு, ஒளவைக்கோட்டம் மதிப்பியல் தலைவர் "முத்தமிழ் அரசி" முனைவர் சரசுவதி இராமநாதன், ஒளவைக்கோட்ட அறிஞர் பேரவை அமைச்சர் கவிஞர் சண். அருள்பிரகாசம், தமிழ் ஐயா கல்விக் கழகத் தலைவர் முனைவர் மு. கலைவேந்தன், ஒளவைத் தமிழ்ப் பேரவைத் தலைவர் மருத்துவர் இந்திரலேகா முத்துசாமி, பள்ளி கல்வித்துறை மேனாள் இணை இயக்குநர் முனைவர் மா. ஐயாராசு, சோகா இகெதா கல்லூரியின் முதல்வர் முனைவர் ம.சம்ஷாத் ஆகியோர் விழாவில் கலந்துக் கொண்டனர்.

தமிழ்த்துறைத் தலைவர் பேரா. சே. கண்மணி அவர்கள் வரவேற்புரை வழங்கினர். கல்லூரி முதல்வர் முனைவர் ம. சம்ஷாத் அவர்கள் தலைமையுரை நிகழ்த்தினர். ஒளவைக்கோட்ட அறிஞர் பேரவை அமைச்சர் சண். அருள்பிரகாசம் அவர்கள் முன்னிலை வகித்து உரை வழங்கினர். தமிழ் ஐயா கல்விக் கழகத்தின் தலைவர் முனைவர் மு. கலைவேந்தன் அவர்கள் நோக்கவுரை நிகழ்த்தினர்.

அழகிய தமிழ்ப் பெயர்கள் ஆயிரம் எனும் நூலினை மதுரா பணச்சேவை மேலாண்மை இயக்குநர் கலைமாமணி வி.கே.டி. பாலன் அவர்கள் வெளியிட அம்பத்தூர் குழந்தைகள் நல மருத்துவர் சி. வாசு அவர்கள் நூலின் முதல் படியைப்பெற்றுக் கொண்டார்.

ஒளவைக்கோட்டம் மதிப்பியல் தலைவர் முத்தமிழ் அரசி முனைவர் சரசுவதி இராமநாதன் அவர்கள் உலகப் பெருந்தமிழர் விருதினை வழங்கி பாராட்டுரைப் பகர்ந்தார்.

வி.ஜி.பி. உலகத் தமிழ் சங்கத் தலைவர் முனைவர். வி.ஜி. சந்தோஷம், இதய மருத்துவ வல்லுநர். இதய மருத்துவ வல்லுனர் வி. சொக்கலிங்கம், சோகா இகெதா கலை மற்றும் அறிவியல் மகளிர் கல்லூரியின் தலைவர் டாக்டர் சேது குமணன் ஆகியோருக்கு **உலகப் பெருந்தமிழர் விருது** வழங்கப்பெற்றது.

SOKA IKEDA COLLEGE FOR WOMEN * CHENNAI-99 *

PRINCIPAL
SOKA IKEDA COLLEGE OF ARTS
AND SCIENCE FOR WOMEN
CHENNAI - 600 099

# ENTREPRENEURIAL DEVELOPMENT - 14.05.2020

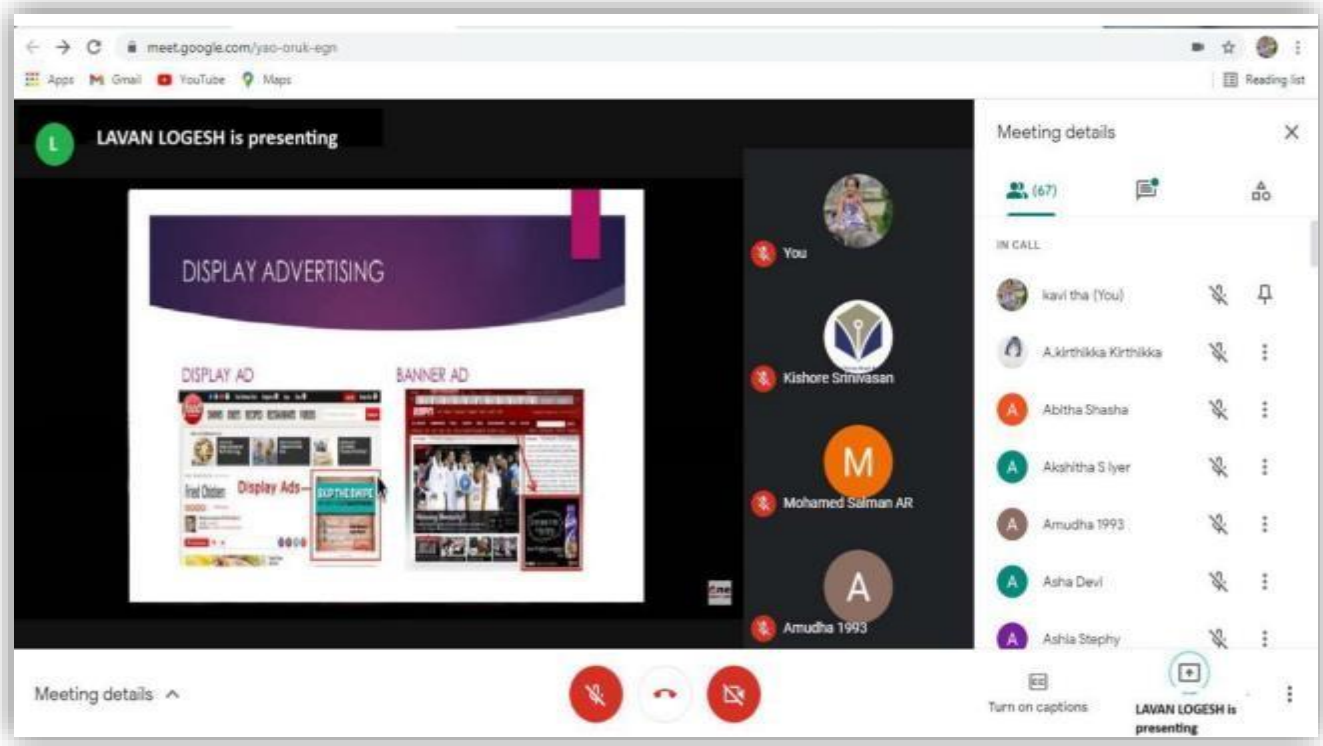


SOKA IKEDA COLLEGE FOR WOMEN * CHENNAI-99 *

PRINCIPAL
SOKA IKEDA COLLEGE OF ARTS
AND SCIENCE FOR WOMEN
CHENNAI - 600 099

**COUNSELING PROGRAM ON "PSYCHOLOGICAL ASSISTANCE FOR RESTORING HAPPINESS" - 18.05.2020**

SOKA IKEDA COLLEGE FOR WOMEN * CHENNAI-99 *

PRINCIPAL
SOKA IKEDA COLLEGE OF ARTS
AND SCIENCE FOR WOMEN
CHENNAI - 600 099

# ENHANCING EMPLOYABILITY SKILLS - 20.05.2020

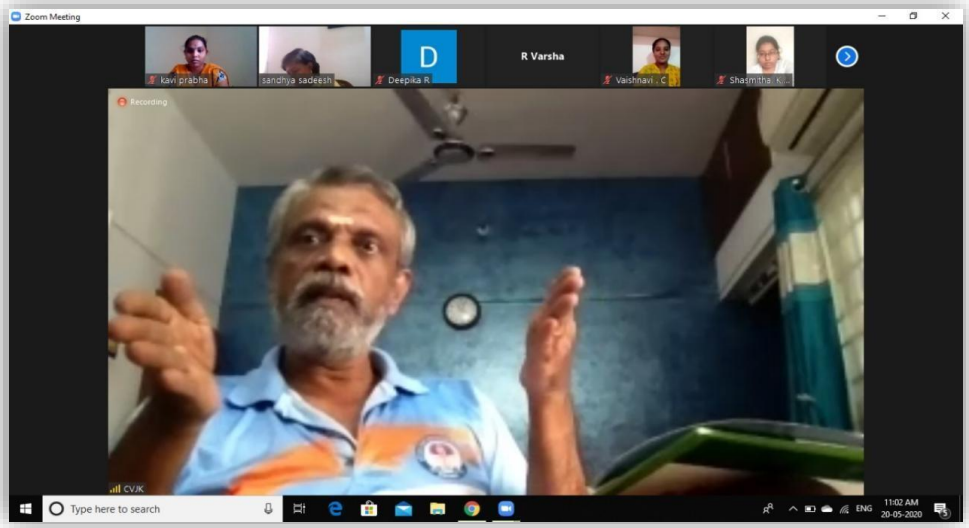


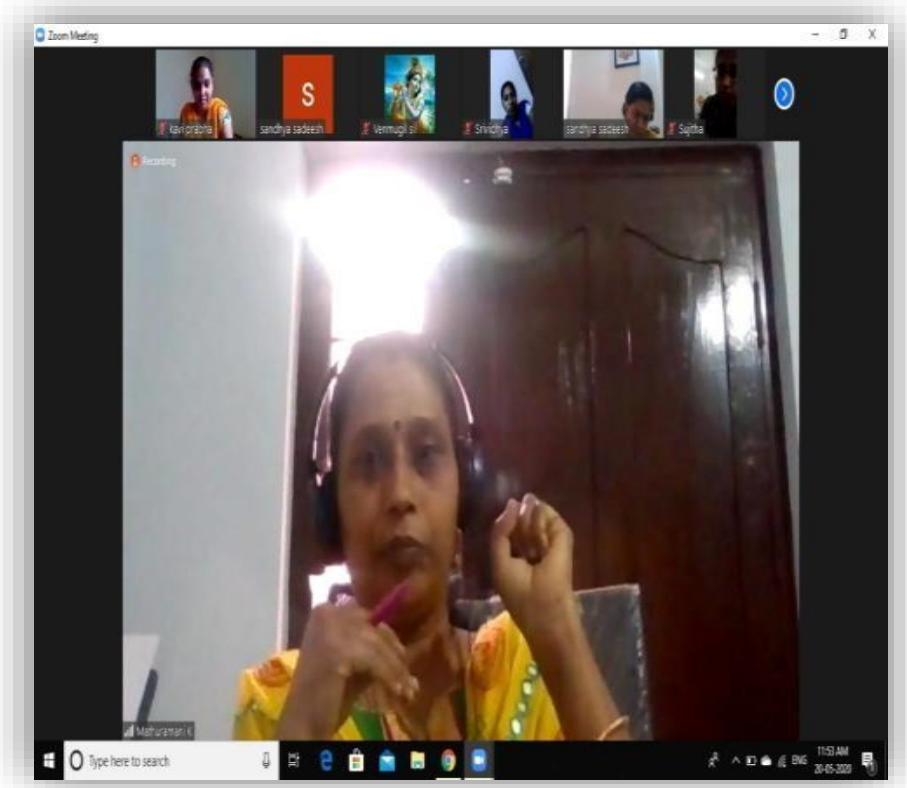


SOKA IKEDA COLLEGE FOR WOMEN * CHENNAI-99 *

PRINCIPAL
SOKA IKEDA COLLEGE OF ARTS
AND SCIENCE FOR WOMEN
CHENNAI - 600 099

# ONLINE WORKSHOP ON SAMPLING DISTRIBUTION: AN INTRODUCTION, LAPLACE TRANSFORM AND FOURIER SERIES: AN OVERVIEW - 23.05.2020

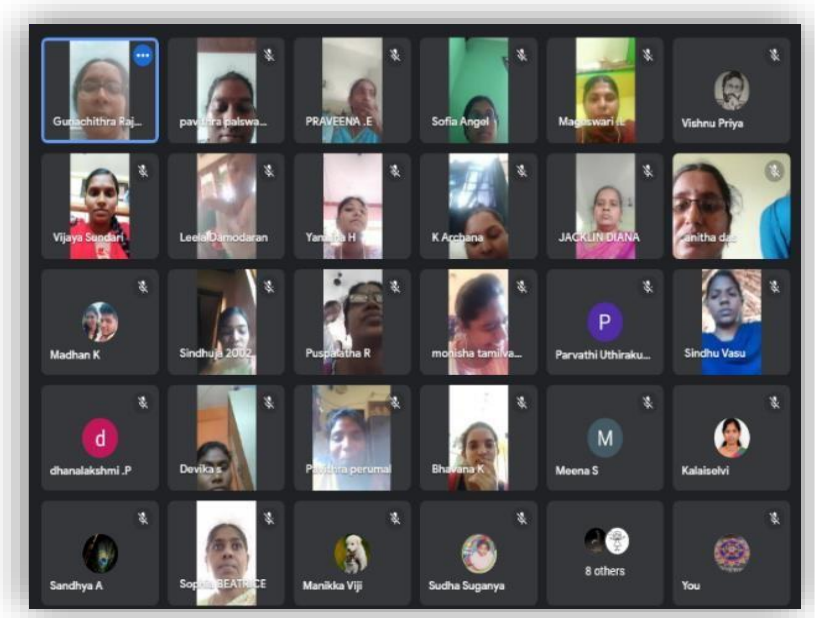


SOKA IKEDA COLLEGE FOR WOMEN CHENNAI-99

PRINCIPAL
SOKA IKEDA COLLEGE OF ARTS
AND SCIENCE FOR WOMEN
CHENNAI - 600 099

# WEBINAR ON IMPORTANCE OF LITERATURE SURVEY IN RESEARCH WORK - 30.05.2020

SOKA IKEDA COLLEGE FOR WOMEN * CHENNAI-99 *

PRINCIPAL
SOKA IKEDA COLLEGE OF ARTS
AND SCIENCE FOR WOMEN
CHENNAI - 600 099

SOKA IKEDA COLLEGE OF ARTS AND SCIENCE FOR WOMEN
(Affiliated to the University of Madras)
Chennai 600 099, Tamilnadu.

**ACADEMIC YEAR 2018-19**

**CAPACITY DEVELOPMENT AND SKILL ENHANCEMENT ACITIVITIES**

| S.No. | Name of the capacity development and skills enhancement activities | Period (from date - to date) | Number of students enrolled | Name of the agencies/experts involved with contact details |
|---|---|---|---|---|
| 1 | Seminar on Cancer - Pink Ribbon Event - **Life Skill** | 13.08.2018 | 92 | Dr. J.S Malliga, M.D.<br>Associate Professor<br>Gynecologic Oncology & Head-in-charge<br>Preventive Oncology<br>Cancer Institute (WIA), Adyar, Chennai |
| 2 | Special Lecture on Literary World - **Language and Communication Skill** | 27.08.2018 | 80 | Aruso Mr. AR. Somasundaram, Writer,<br>Porkizhi Kavigar Awardee, Karaikudi. |
| 3 | Lecture on Free Lance Writing - **Self Employment Skill** | 29.08.2018 | 48 | Mrs. Rasheedha Madhani, Writer |
| 4 | State Level Workshop on Essential Molecular Technique in Biochemistry - **Self Employment Skill** | 17.09.2018 | 31 | Dr. D. J. Mukesh Kumar, Ph.D., Managing Director, SPASK Biosolutions Pvt. Ltd., Chennai |
| 5 | Workshop on Human Resource Management in 21st Century - **Soft Skill** | 18.09.2018 | 31 | Dr. P. Umarani, Asst. Prof,<br>Saveetha University<br>Dr. R. Gayatri, Asst. Prof,<br>St Peter's University<br>Dr. R. Jayam, Asst. Prof,<br>Dr. MGR University |
| 6 | Inauguration of PEP-Commerce Association - Special lecture on Capacity Building- **Soft Skill** | 28.09.2018 | 129 | Mr. M.L. Narendra Kumar<br>Director, Instivate Learning Solutions Pvt. Ltd., |

| | | | | |
|---|---|---|---|---|
| 7 | COSA 18 - Seminar on Importance of Life Skills - **Life Skill** | 29.09.2018 | 116 | Dr. P. Radhika<br>Associate Professor<br>Anna Adarsh College for Women |
| 8 | Library Day Celebration - **Awareness of Trends in Technology** | 25.01.2019 | 98 | Dr.Sumuki Padmanaban,<br>Librarian, CTTE College for Women, Chennai |
| 9 | Special Lecture on Thiruvalluvar Guidance for Successful Life - **Language and Communication Skill** | 30.01.2019 | 71 | Kavingar Rubus V Antony<br>Coordinator<br>Tamil Marai Padaippu<br>Kzhumum.<br><br>Thirukkural Aringar Ezhil Soma. Ponnusamy<br>President<br>Ezhil Ilakkiya<br>Peravai, Avadi.<br><br>Mr. Sembai Xavier<br>Co-ordinator,<br>Elakuvanar Ilakkiya Peravai,<br>Ambattur, Chennai. |

SOKA IKEDA COLLEGE FOR WOMEN * CHENNAI-99 *

PRINCIPAL
SOKA IKEDA COLLEGE OF ARTS
AND SCIENCE FOR WOMEN
CHENNAI - 600 099

**SEMINAR ON CANCER - PINK RIBBON EVENT – 13.08.2018**

SOKA IKEDA COLLEGE FOR WOMEN * CHENNAI-99 *

PRINCIPAL
SOKA IKEDA COLLEGE OF ARTS
AND SCIENCE FOR WOMEN
CHENNAI - 600 099

# SPECIAL LECTURE ON LITERARY WORLD – 27.08.2018

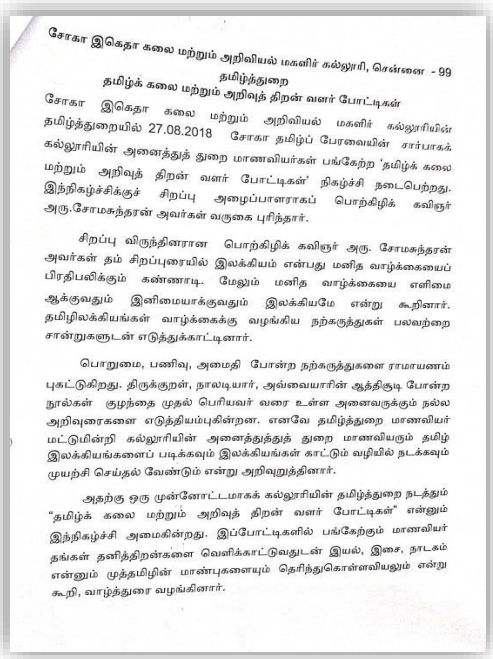

சோகா இகெதா கலை மற்றும் அறிவியல் மகளிர் கல்லூரி, சென்னை - 99

தமிழ்த்துறை

தமிழ்க் கலை மற்றும் அறிவுத் திறன் வளர் போட்டிகள்

சோகா இகெதா கலை மற்றும் அறிவியல் மகளிர் கல்லூரியின் தமிழ்த்துறையில் 27.08.2018 சோகா தமிழ்ப் பேரவையின் சார்பாகக் கல்லூரியின் அனைத்துத் துறை மாணவியர்கள் பங்கேற்ற 'தமிழ்க் கலை மற்றும் அறிவுத் திறன் வளர் போட்டிகள்' நிகழ்ச்சி நடைபெற்றது. இந்நிகழ்ச்சிக்குச் சிறப்பு அழைப்பாளராகப் பொற்கிழிக் கவிஞர் அரு.சோமசுந்தரன் அவர்கள் வருகை புரிந்தார்.

சிறப்பு விருந்தினரான பொற்கிழிக் கவிஞர் அரு. சோமசுந்தரன் அவர்கள் தம் சிறப்புரையில் இலக்கியம் என்பது மனித வாழ்க்கையைப் பிரதிபலிக்கும் கண்ணாடி. மேலும் மனித வாழ்க்கையை எளிமை ஆக்குவதும் இனிமையாக்குவதும் இலக்கியமே என்று கூறினார். தமிழிலக்கியங்கள் வாழ்க்கைக்கு வழங்கிய நற்கருத்துகள் பலவற்றை சான்றுகளுடன் எடுத்துக்காட்டினார்.

பொறுமை, பணிவு, அமைதி போன்ற நற்கருத்துகளை ராமாயணம் புகட்டுகிறது. திருக்குறள், நாலடியார், அவ்வையாரின் ஆத்திசூடி போன்ற நூல்கள் குழந்தை முதல் பெரியவர் வரை உள்ள அனைவருக்கும் நல்ல அறிவுரைகளை எடுத்தியம்புகின்றன. எனவே தமிழ்த்துறை மாணவியர் மட்டுமின்றி கல்லூரியின் அனைத்துத்துத் துறை மாணவியரும் தமிழ் இலக்கியங்களைப் படிக்கவும் இலக்கியங்கள் காட்டும் வழியில் நடக்கவும் முயற்சி செய்தல் வேண்டும் என்று அறிவுறுத்தினார்.

அதற்கு ஒரு முன்னோட்டமாகக் கல்லூரியின் தமிழ்த்துறை நடத்தும் "தமிழ்க் கலை மற்றும் அறிவுத் திறன் வளர் போட்டிகள்" என்னும் இந்நிகழ்ச்சி அமைகின்றது. இப்போட்டிகளில் பங்கேற்கும் மாணவியர் தங்கள் தனித்திறன்களை வெளிக்காட்டுவதுடன் இயல், இசை, நாடகம் என்னும் முத்தமிழின் மாண்புகளையும் தெரிந்துகொள்ளவியலும் என்று கூறி, வாழ்த்துரை வழங்கினார்.

SOKA IKEDA COLLEGE FOR WOMEN * CHENNAI-99 *

PRINCIPAL
SOKA IKEDA COLLEGE OF ARTS
AND SCIENCE FOR WOMEN
CHENNAI - 600 099

# LECTURE ON FREE LANCE WRITING – 29.08.2018

SOKA IKEDA COLLEGE FOR WOMEN
CHENNAI-99

PRINCIPAL
SOKA IKEDA COLLEGE OF ARTS
AND SCIENCE FOR WOMEN
CHENNAI - 600 099

# STATE LEVEL WORKSHOP ON ESSENTIAL MOLECULAR TECHNIQUE IN BIOCHEMISTRY – 17.09.2018

SOKA IKEDA COLLEGE FOR WOMEN * CHENNAI-99 *

PRINCIPAL
SOKA IKEDA COLLEGE OF ARTS
AND SCIENCE FOR WOMEN
CHENNAI - 600 099

**WORKSHOP ON HUMAN RESOURCE MANAGEMENT IN THE 21ST CENTURY – 18.09.2018**

SOKA IKEDA COLLEGE FOR WOMEN * CHENNAI-99 *

PRINCIPAL
SOKA IKEDA COLLEGE OF ARTS
AND SCIENCE FOR WOMEN
CHENNAI - 600 099

**INAUGURATION OF PEP COMMERCE ASSOCIATION AND SPECIAL LECTURE ON CAPACITY BUILDING – 28.09.2018**

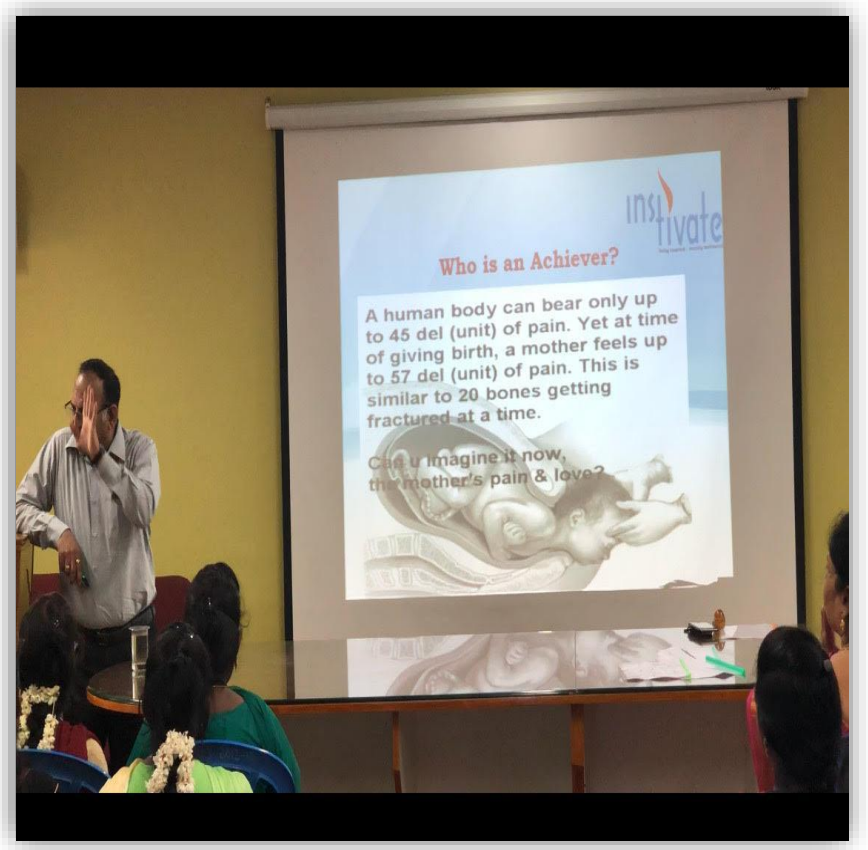


SOKA IKEDA COLLEGE FOR WOMEN * CHENNAI-99 *

PRINCIPAL
SOKA IKEDA COLLEGE OF ARTS AND SCIENCE FOR WOMEN
CHENNAI - 600 099

**COSA 18 - SEMINAR ON IMPORTANCE OF LIFE SKILLS – 29.09.2018**

SOKA IKEDA COLLEGE FOR WOMEN * CHENNAI-99 *

PRINCIPAL
SOKA IKEDA COLLEGE OF ARTS
AND SCIENCE FOR WOMEN
CHENNAI - 600 099

**LIBRARY DAY CELEBRATION – 25.01.2019**

SOKA IKEDA COLLEGE FOR WOMEN * CHENNAI-99 *

PRINCIPAL
SOKA IKEDA COLLEGE OF ARTS
AND SCIENCE FOR WOMEN
CHENNAI - 600 099

# SPECIAL LECTURE ON GUIDANCE OF THIRUVALLUVAR FOR SUCCESSFUL LIFE – 30.01.2019

**சோகா இகெதா கலை மற்றும் அறிவியல் மகளிர் கல்லூரி**

**தமிழ்த்துறை – சோகா தமிழ்ப்பேரவை**

**திருக்குறள் விழா**

சோகா இகெதா கலை மற்றும் அறிவியல் மகளிர் கல்லூரியின் தமிழ்த்துறை சோகா தமிழ்ப் பேரவையில் 30.01.2019 அன்று திருக்குறள் விழா நடைபெற்றது. வாழ்வியல், விழுமியங்களை உணர்த்தும் வகையில் திருக்குறள் விழா கொண்டாடப் பெற்றது. சிறப்பு விருந்தினர்களாக தமிழ்மறை பதிப்புக் கழக ஒருங்கிணைப்பாளர் திரு. ரூபஸ்ஸ் வி.ஆண்டனி, எழில் இலக்கியப் பேரவைத் தலைவர் திரு. எழில் சோம பொன்னுசாமி, இலக்குவனார் இலக்கியப் பேரவை ஒருங்கிணைப்பாளர் கவிஞர் செம்பை சேவியர் ஆகியோர் வருகைத்தந்ததனர். திருக்குறள் விழாவை முன்னிட்டு நடத்தப்பெற்ற போட்டிகளில் வெற்றிபெற்ற மாணவிகளுக்குச் சான்றிதழும் நினைவுப் பரிசும் வழங்கப்பட்டன.

SOKA IKEDA COLLEGE FOR WOMEN CHENNAI-99

PRINCIPAL
SOKA IKEDA COLLEGE OF ARTS
AND SCIENCE FOR WOMEN
CHENNAI - 600 099

SOKA IKEDA COLLEGE OF ARTS AND SCIENCE FOR WOMEN
(Affiliated to the University of Madras)
Chennai 600 099, Tamilnadu.

**ACADEMIC YEAR 2022-2023**

**AWARENESS OF TRENDS IN TECHNOLOGY**

| S. No | Name of the programme | Date | Number of students enrolled | Name of the agencies / experts involved with contact details |
|---|---|---|---|---|
| 1 | Workshop on Managing Services of AWS | 11.10.2022 | 53 | Mr. Sudarshan Dhamodharan AWS Lead Technical Architect, HCL & DOIT Soultions & Mr. Aravind Bharathi HR Leader, CDFI, New Delhi. |
| 2 | International Webinar on Project Management - Agile & Scrum | 03.11.2022 | 43 | Ms. Bhavanai Wilmer Senior Software Engineer ITZ Bund, Germany. |
| 3 | Training Programme on Data Analytics | 08.02.2023 | 39 | Ms. Sowndariya.R CMO, Arjun Vision, Chennai |
| 4 | Bootcamp on Cloud Computing - Hands-on in AWS | 22.02.2023 | 47 | Mr. P. Balamurugan AWS Certified Solution Architect, Crampete Learning-Kanan International Private Limited, Chennai. |

| | | | | |
|---|---|---|---|---|
| 5 | Workshop on Python for Data Science | 23.02.2023 | 45 | Mr. Mohan Shanker, Project Engineer, Pantech Solutions Ltd. |
| 6 | Workshop on Virtual Reality | 28.02.2023 | 45 | Mr. Mohammed Ismail<br>3D Generalist<br>Maya Academic Advanced Cinematics, Chennai |
| 7 | Workshop on Mobile App Development | 06.03.2023 | 88 | Mr. M. Poomani<br>Assistant Professor<br>Department of Computer Applications<br>Jaya Engineering College, Chennai.<br><br>Mr.Thiagarajan<br>Programmer<br>Servsoft Technologies, Chennai. |
| 8 | Career Awareness Programme on Web Designing | 21.03.2023 | 56 | Mr. M P Karuppa Samy<br>Chief Technology Officer<br>Webshopify |
| 9 | Career Development Programme on Digital Marketing & Content Creation as Career | 29.03.2023 | 36 | Mr. Sree Vempaty & Mr. Arun Sankar,<br>Co-Founders, 8-Spades Advertising, Chennai. |

SOKA IKEDA COLLEGE FOR WOMEN CHENNAI-99

PRINCIPAL
SOKA IKEDA COLLEGE OF ARTS AND SCIENCE FOR WOMEN
CHENNAI - 600 099

# WORKSHOP ON MANAGING SERVICES OF AWS -11.10.2022

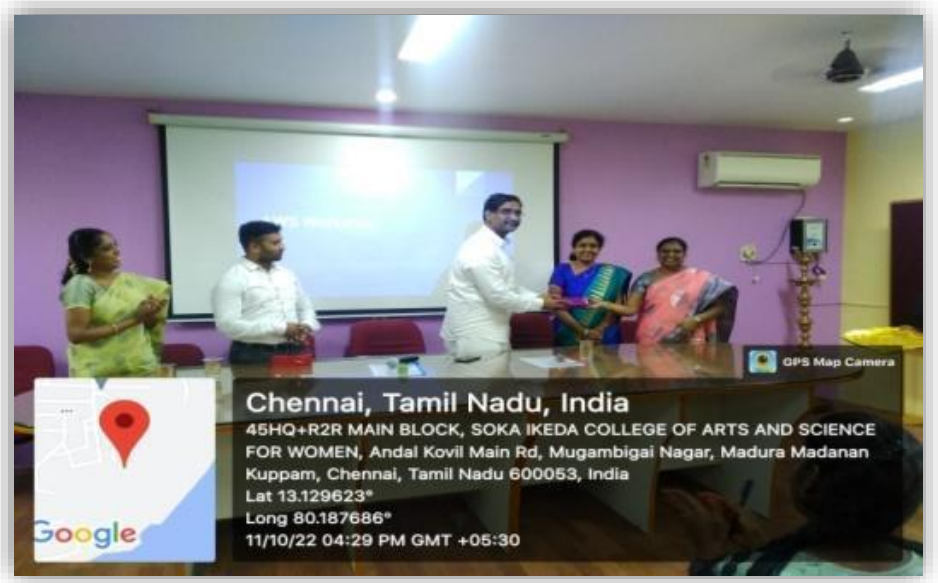

SOKA IKEDA COLLEGE FOR WOMEN CHENNAI-99

PRINCIPAL
SOKA IKEDA COLLEGE OF ARTS
AND SCIENCE FOR WOMEN
CHENNAI - 600 099

# INTERNATIONAL WEBINAR ON PROJECT MANAGEMENT - AGILE & SCRUM – 03.11.2022

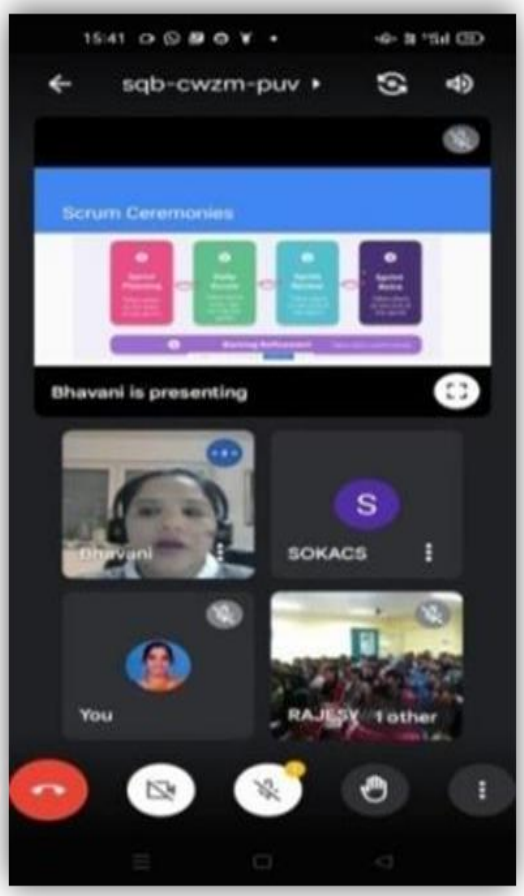


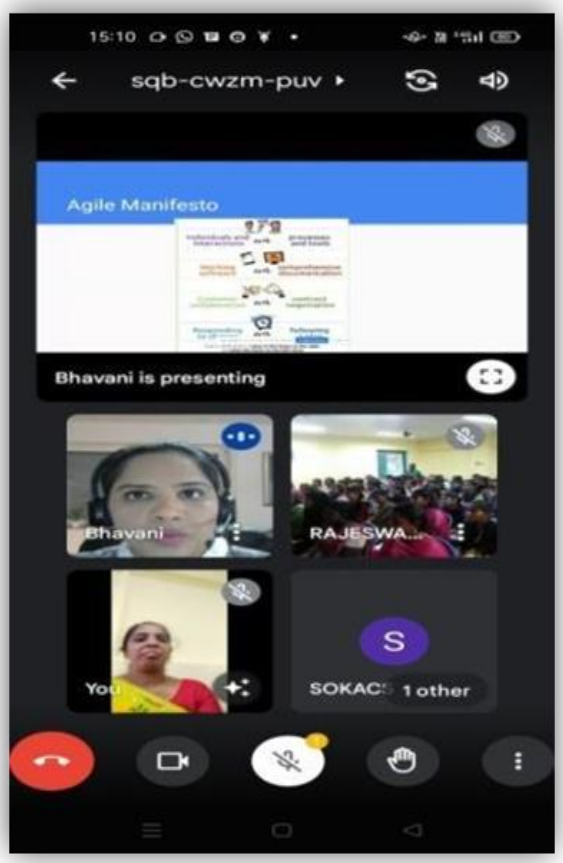


SOKA IKEDA COLLEGE FOR WOMEN * CHENNAI-99 *

PRINCIPAL
SOKA IKEDA COLLEGE OF ARTS
AND SCIENCE FOR WOMEN
CHENNAI - 600 099

# TRAINING PROGRAMME ON DATA ANALYTICS – 08.02.2023

SOKA IKEDA COLLEGE FOR WOMEN * CHENNAI-99 *

PRINCIPAL
SOKA IKEDA COLLEGE OF ARTS
AND SCIENCE FOR WOMEN
CHENNAI - 600 099

# BOOTCAMP ON CLOUD COMPUTING - HANDS-ON IN AWS – 22.02.2023

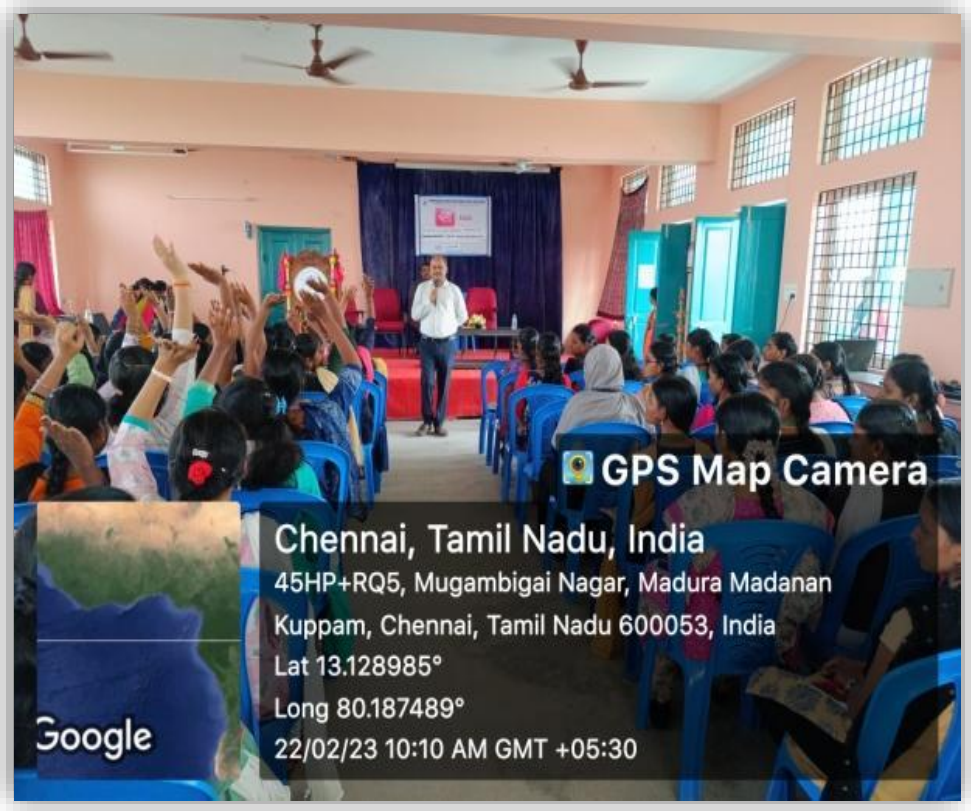


SOKA IKEDA COLLEGE FOR WOMEN * CHENNAI-99 *

PRINCIPAL
SOKA IKEDA COLLEGE OF ARTS
AND SCIENCE FOR WOMEN
CHENNAI - 600 099

# WORKSHOP ON PYTHON FOR DATA SCIENCE – 23.02.2023

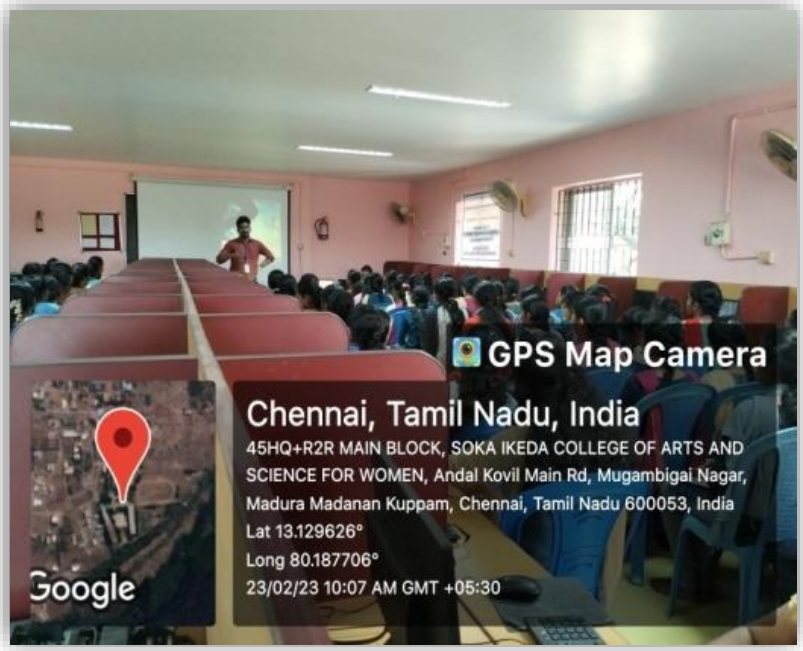

SOKA IKEDA COLLEGE FOR WOMEN * CHENNAI-99 *

PRINCIPAL
SOKA IKEDA COLLEGE OF ARTS
AND SCIENCE FOR WOMEN
CHENNAI - 600 099

# WORKSHOP ON VIRTUAL REALITY – 28.02.2023

SOKA IKEDA COLLEGE FOR WOMEN CHENNAI-99

PRINCIPAL
SOKA IKEDA COLLEGE OF ARTS
AND SCIENCE FOR WOMEN
CHENNAI - 600 099

# WORKSHOP ON MOBILE APP DEVELOPMENT -06.03.2023

SOKA IKEDA COLLEGE FOR WOMEN * CHENNAI-99 *

PRINCIPAL
SOKA IKEDA COLLEGE OF ARTS
AND SCIENCE FOR WOMEN
CHENNAI - 600 099

# CAREER AWARENESS PROGRAMME ON WEB DESIGNING – 21.03.2023

SOKA IKEDA COLLEGE FOR WOMEN * CHENNAI-99 *

PRINCIPAL
SOKA IKEDA COLLEGE OF ARTS
AND SCIENCE FOR WOMEN
CHENNAI - 600 099

# CAREER DEVELOPMENT PROGRAMME ON DIGITAL MARKETING & CONTENT CREATION AS CAREER – 29.03.2023

SOKA IKEDA COLLEGE FOR WOMEN * CHENNAI-99 *

PRINCIPAL
SOKA IKEDA COLLEGE OF ARTS
AND SCIENCE FOR WOMEN
CHENNAI - 600 099

SOKA IKEDA COLLEGE OF ARTS AND SCIENCE FOR WOMEN
(Affiliated to the University of Madras)
Chennai 600 099, Tamilnadu.

**ACADEMIC YEAR 2021-2022**

**AWARENESS OF TRENDS IN TECHNOLOGY**

| S.No. | Name of the program | Period (from date - to date) | Number of students enrolled | Name of the agencies/experts involved with contact details |
|---|---|---|---|---|
| 1 | Why Cyber Security is important? | 04.06.2021 | 42 | Dr.D. Kavitha<br>Associate Professor, Department of Computer Science and Application, St. Peters Institute of Higher Education and Research (SPIHER) |
| 2 | Webinar on Network Protocol Analysis and Vulnerability Detection | 04.06.2021 | 63 | Mr.Sushil Soni<br>Product Manager, Livewire, Chennai |
| 3 | Professional Guidance Programme on Cyber Security and Ethical Hacking | 09.09.2021 | 90 | Mr.S.Saravana Prabhu, Manager, ALB Multimedia, Chennai |
| 4 | Career Orientation Programme on Full Stack Software Development | 02.11.2021 | 130 | Ms.E.Valli, Programming Trainer, NIIT, Anna Nagar, Chennai |
| 5 | Workshop on UI-UX Design | 07.12.2021 | 64 | Mr. M. Anbazhagan, Technical Advisor<br>Image Solutions, Chennai |

| | | | | |
|---|---|---|---|---|
| 6 | Special Training Programme on Networking & Cloud Technologies with AWS and AZURE | 10.12.2021 | 63 | Mr. V. Madhanraj Trainer-CCNA-CCNP, SANS Cloud Tech, Chennai |
| 7 | Workshop on Software Development on the Internet | 27.12.2021 | 60 | Neechalkaran Mr.S.Rajaraman Software Engineer, Infosys, Chennai. |
| 8 | Webinar on Virtual reality | 27.12.2021 | 42 | Dr. P. Geetha Associate Professor, Department of Computer Science, Dr.Umayalramanathan College for Women, Karaikudi |
| 9 | Technical Skill Development on Cyber Security | 11.03.2022 | 65 | Mr.Manoj Assistant Vice President, Tevel Cyber Corp, Chennai. |
| 10 | Training Programme on Internet of Things | 25.03.2022 | 64 | Dr. A. Kalaivani, Associate Professor, Department of Computer Science Nehru Group of Institutions, Coimbatore |
| 11 | Workshop on LINUX GNOME/KDE | 04.04.2022 | 60 | Ms.G. Selvi Application Developer, FUJITSU Consulting India Pvt. Ltd., |

SOKA IKEDA COLLEGE FOR WOMEN CHENNAI-99

PRINCIPAL
SOKA IKEDA COLLEGE OF ARTS AND SCIENCE FOR WOMEN
CHENNAI - 600 099

**WHY CYBER SECURITY IS IMPORTANT? – 04.06.2021**

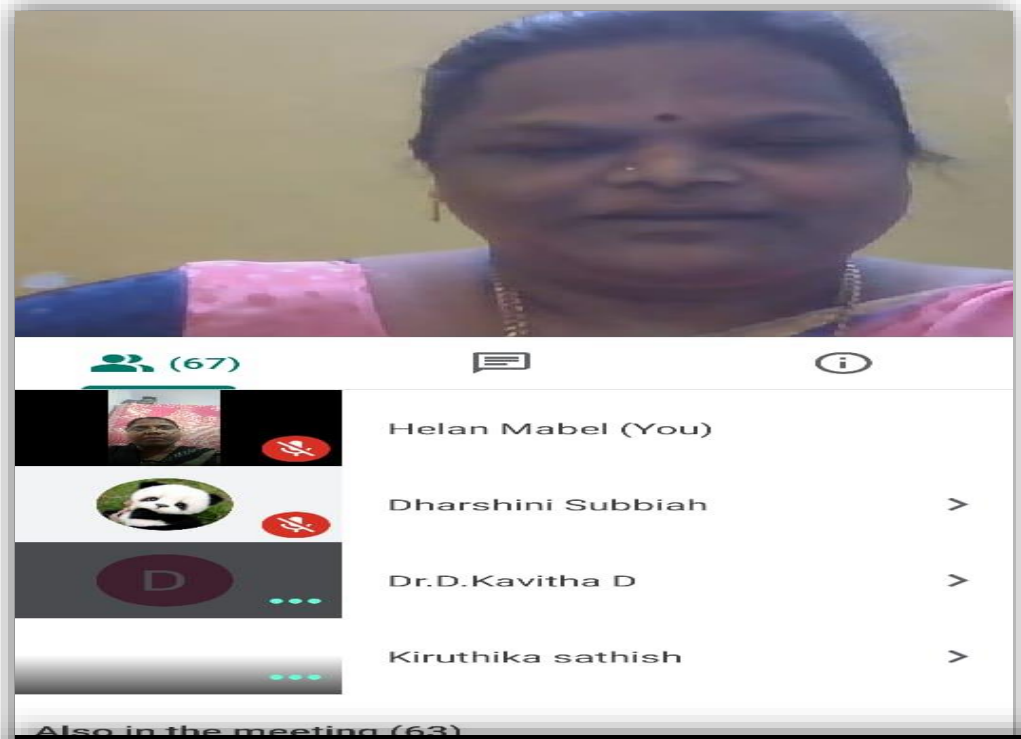


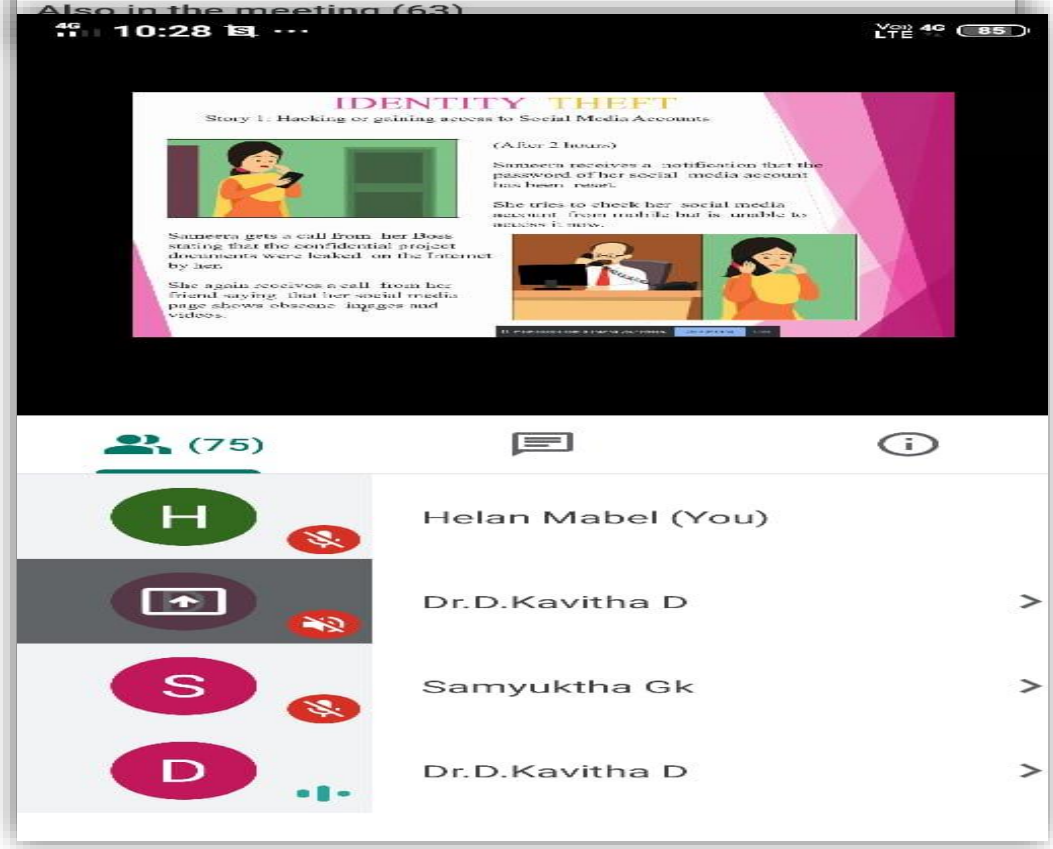


SOKA IKEDA COLLEGE FOR WOMEN CHENNAI-99

PRINCIPAL
SOKA IKEDA COLLEGE OF ARTS
AND SCIENCE FOR WOMEN
CHENNAI - 600 099

**WEBINAR ON NETWORK PROTOCOL ANALYSIS & VULNERABILITY DETECTION – 04.06.2021**

PRINCIPAL
SOKA IKEDA COLLEGE OF ARTS
AND SCIENCE FOR WOMEN
CHENNAI - 600 099

**PROFESSIONAL GUIDANCE PROGRAMME ON CYBER SECURITY AND ETHICAL HACKING – 09.09.2021**

SOKA IKEDA COLLEGE FOR WOMEN * CHENNAI-99 *

PRINCIPAL
SOKA IKEDA COLLEGE OF ARTS
AND SCIENCE FOR WOMEN
CHENNAI - 600 099

**CAREER ORIENTATION PROGRAMME ON FULL STACK SOFTWARE DEVELOPMENT – 02.11.2021**

PRINCIPAL
SOKA IKEDA COLLEGE OF ARTS AND SCIENCE FOR WOMEN
CHENNAI - 600 099

**WORKSHOP ON UI-UX DESIGN – 07.12.2021**

SOKA IKEDA COLLEGE FOR WOMEN CHENNAI-99

PRINCIPAL
SOKA IKEDA COLLEGE OF ARTS
AND SCIENCE FOR WOMEN
CHENNAI - 600 099

**SPECIAL TRAINING PROGRAMME ON NETWORKING & CLOUD TECHNOLOGIES WITH AWS & AZURE – 10.12.2021**

PRINCIPAL
SOKA IKEDA COLLEGE OF ARTS
AND SCIENCE FOR WOMEN
CHENNAI - 600 099

**WORKSHOP ON SOFTWARE DEVELOPMENT ON THE INTERNET – 27.12.2021**

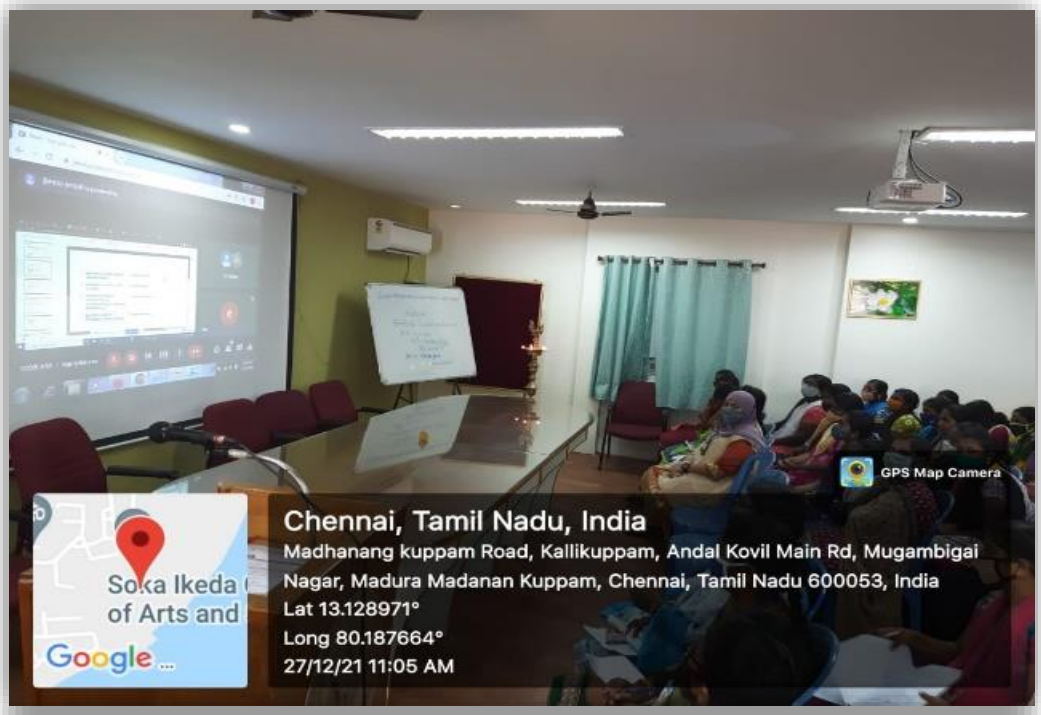

SOKA IKEDA COLLEGE FOR WOMEN * CHENNAI-99 *

PRINCIPAL
SOKA IKEDA COLLEGE OF ARTS
AND SCIENCE FOR WOMEN
CHENNAI - 600 099

**WEBINAR ON VIRTUAL REALITY – 27.12.2021**

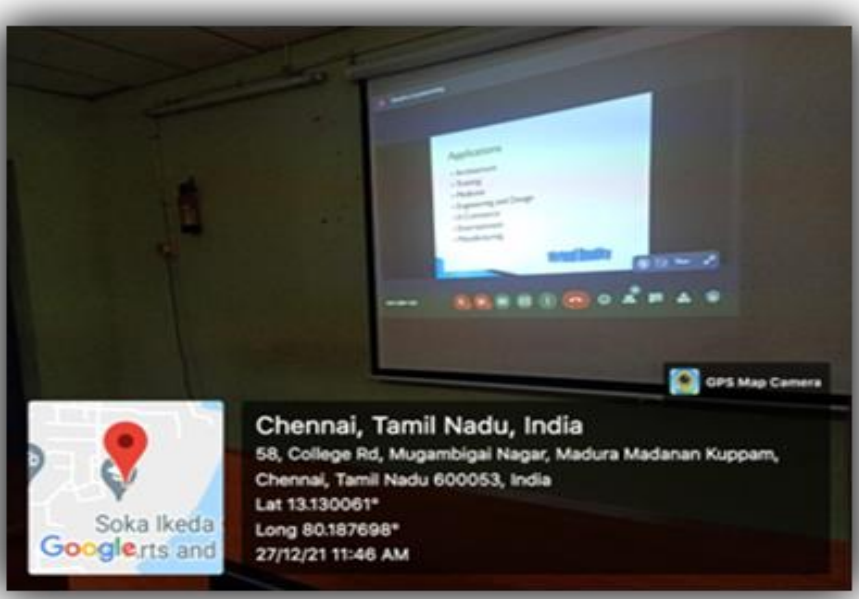

SOKA IKEDA COLLEGE FOR WOMEN CHENNAI-99

PRINCIPAL
SOKA IKEDA COLLEGE OF ARTS
AND SCIENCE FOR WOMEN
CHENNAI - 600 099

**TECHNICAL SKILL DEVELOPMENT ON CYBER SECURITY – 11.03.2022**

SOKA IKEDA COLLEGE FOR WOMEN * CHENNAI-99 *

PRINCIPAL
SOKA IKEDA COLLEGE OF ARTS
AND SCIENCE FOR WOMEN
CHENNAI - 600 099

# TRAINING PROGRAMME ON INTERNET OF THINGS – 25.03.2022

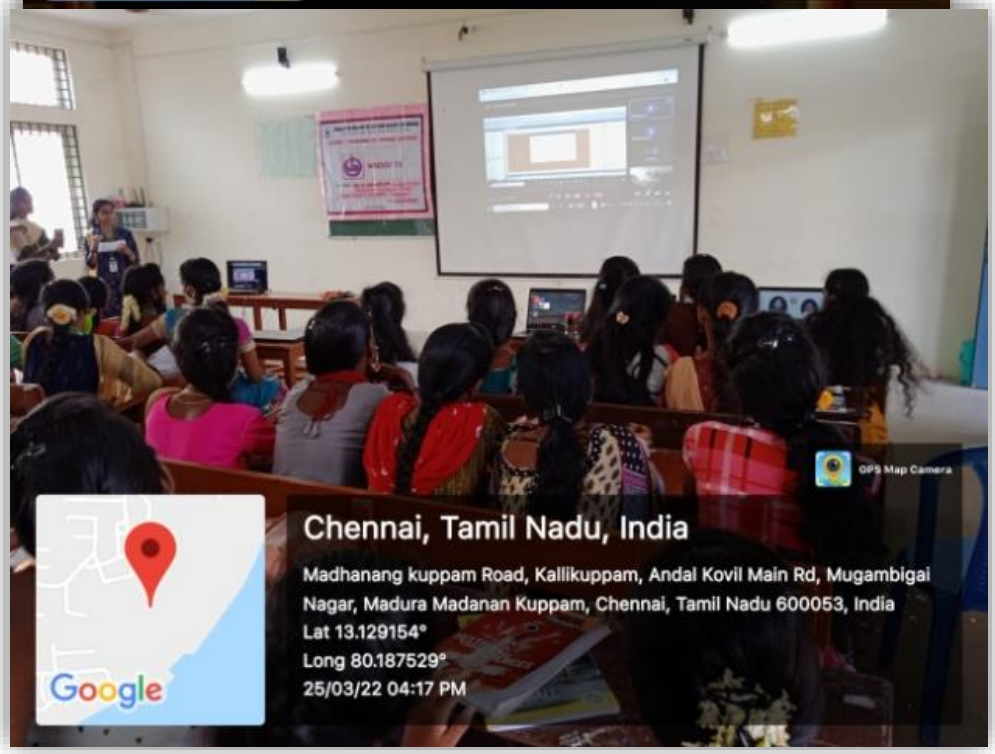


SOKA IKEDA COLLEGE FOR WOMEN * CHENNAI-99 *

PRINCIPAL
SOKA IKEDA COLLEGE OF ARTS
AND SCIENCE FOR WOMEN
CHENNAI - 600 099

# Workshop on LINUX GNOME/KDE – 04.04.2022

SOKA IKEDA COLLEGE FOR WOMEN * CHENNAI-99 *

PRINCIPAL
SOKA IKEDA COLLEGE OF ARTS
AND SCIENCE FOR WOMEN
CHENNAI - 600 099

**SOKA IKEDA COLLEGE OF ARTS AND SCIENCE FOR WOMEN**
**(Affiliated to the University of Madras)**
**Chennai 600 099, Tamilnadu.**

**ACADEMIC YEAR 2020-2021**

**AWARENESS OF TRENDS IN TECHNOLOGY**

| S.No | Name of the programme | Date | Number of students enrolled | Name of the agencies/experts involved with contact details (if any) |
|---|---|---|---|---|
| 1 | International Webinar on Big Data Management | 11.06.2020 | 61 | Dr. Aaron M. Oirere, Chairman, Department of Computer Science, Muranga University of Technology, Kenya |
| 2 | Webinar on Big Data | 22.07.2020 | 40 | Mr. A. Vinoth Assistant Professor Annai Violet College, Chennai |
| 3 | Webinar on Machine Learning with Python | 26.05.2021 | 114 | Mr. S. Kalidas Founder and Director IF and For Endeavour, Chennai |

SOKA IKEDA COLLEGE FOR WOMEN * CHENNAI-99 *

PRINCIPAL
SOKA IKEDA COLLEGE OF ARTS
AND SCIENCE FOR WOMEN
CHENNAI - 600 099

# INTERNATIONAL WEBINAR ON BIG DATA MANAGEMENT – 11.06.2020

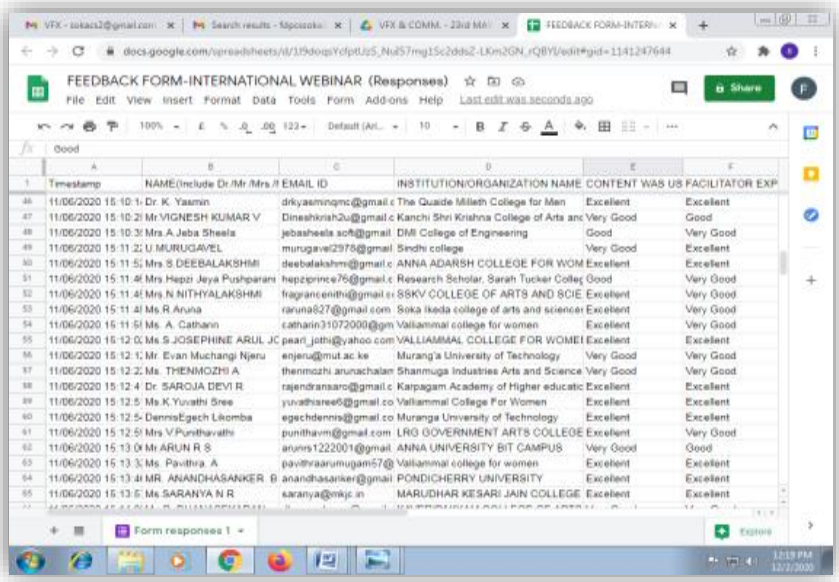


SOKA IKEDA COLLEGE FOR WOMEN
CHENNAI-99

PRINCIPAL
SOKA IKEDA COLLEGE OF ARTS
AND SCIENCE FOR WOMEN
CHENNAI - 600 099

**WEBINAR ON BIG DATA - 22.07.2020**

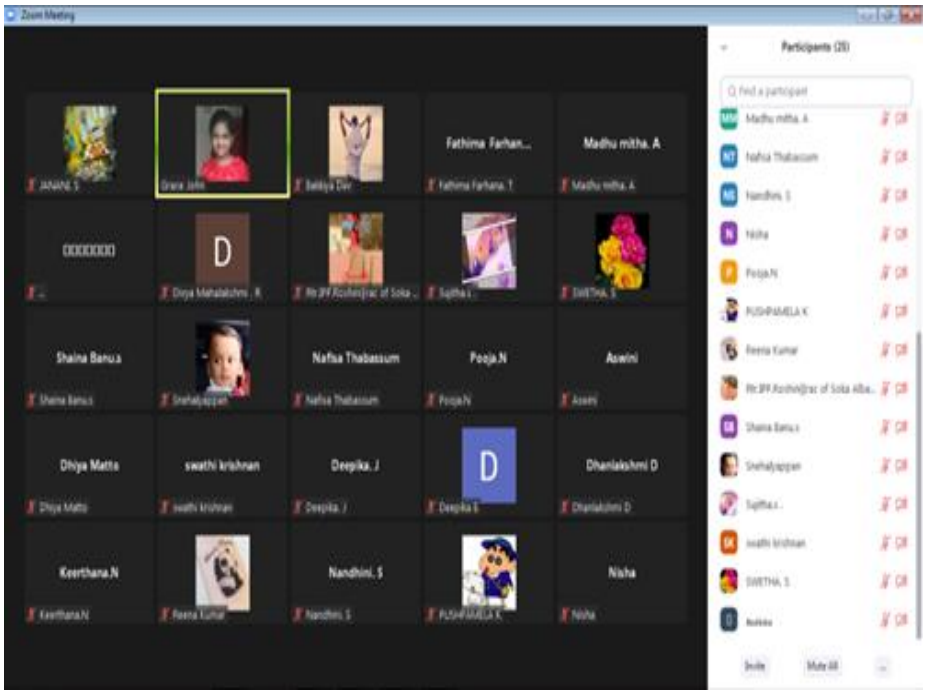


SOKA IKEDA COLLEGE FOR WOMEN * CHENNAI-99 *

PRINCIPAL
SOKA IKEDA COLLEGE OF ARTS
AND SCIENCE FOR WOMEN
CHENNAI - 600 099

**WEBINAR ON MACHINE LEARNING WITH PYTHON – 26.05.2021**

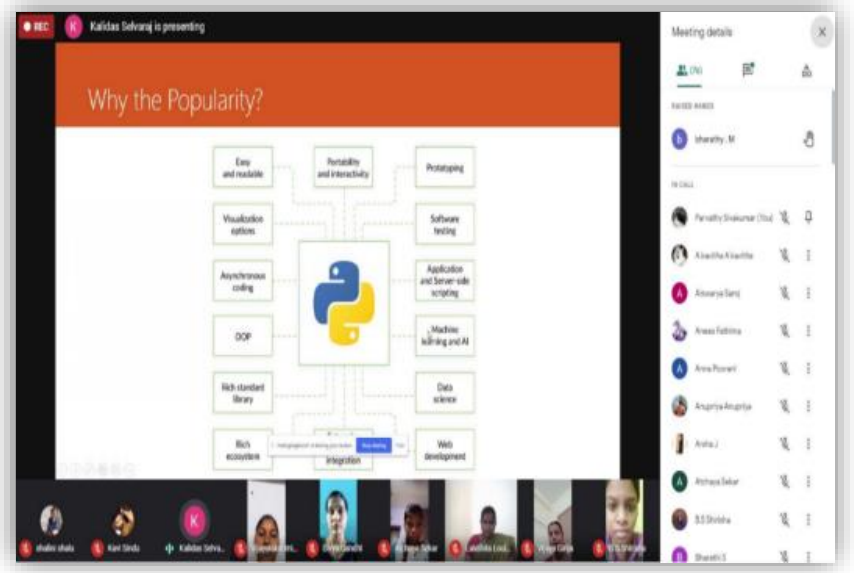


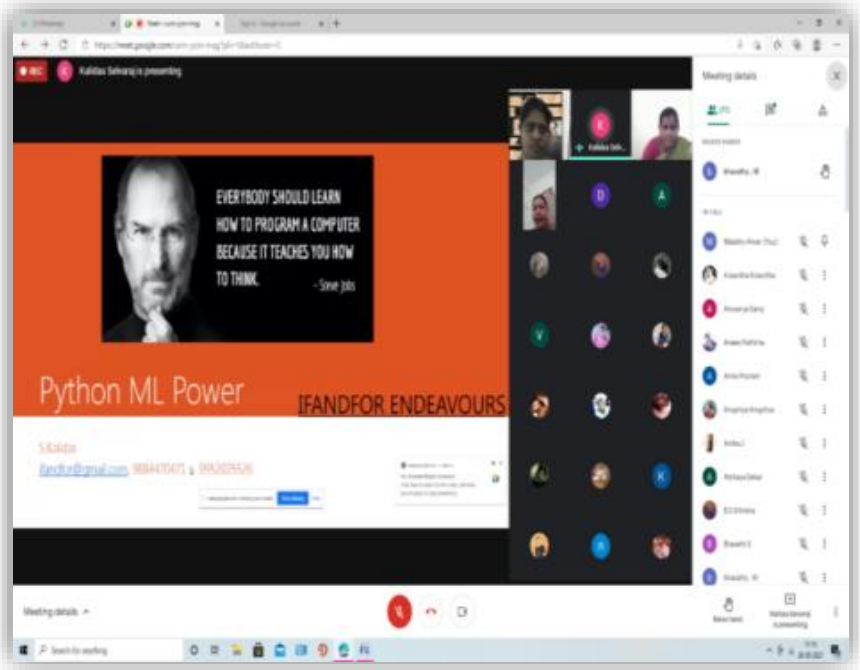


SOKA IKEDA COLLEGE FOR WOMEN CHENNAI-99

PRINCIPAL
SOKA IKEDA COLLEGE OF ARTS AND SCIENCE FOR WOMEN
CHENNAI - 600 099

SOKA IKEDA COLLEGE OF ARTS AND SCIENCE FOR WOMEN
(Affiliated to the University of Madras)
Chennai 600 099, Tamilnadu.

**ACADEMIC YEAR- 2019-2020**

**AWARENESS OF TRENDS IN TECHNOLOGY**

| S. No | Name of the programme | Date | Number of students enrolled | Name of the agencies / experts involved with contact details |
|---|---|---|---|---|
| 1 | IoT | 29.07.2019 | 43 | Mr. A. Vivek, Technical Support Engineer LIVEWIRE Technologies, Chennai. |
| 2 | Workshop on Artificial Intelligence | 20.08.2019 | 61 | Mr. B. Thangapandiyan CEO, 35, TN Microsoft Training Division. |
| 3 | State Level Workshop on Open-Source Software in Math | 13.09.2019 | 77 | Dr. J. Sengamalaselvi Assistant Professor Department of Mathematics Sri Chandrasekharendra Sarawathi Viswa Mahavidyalya, Kanchipuram<br>Dr. D. Vijayalakshmi, Assistant Professor Department of Mathematics Sri Chandrasekharendra Sarawathi Viswa Mahavidyalya, Kanchipuram<br>Dr. K. Bharathi Assistant Professor Department of Mathematics Sri Chandrasekharendra Sarawathi Viswa Mahavidyalya, Kanchipuram |
| 4 | A National Level Workshop on Autonomous Robotics | 23.09.2019 & 24.09.2019 | 45 | Mr. Durga Prasad Yadav Senior Research Engineer, D'Cyborg, Bombay, India. |
| 5 | Software Testing Life Cycle | 14.12.2019 | 110 | Ms. R. Kavitha, Assistant Professor, Department of Computer Science Sindhi College of Arts & Science, Chennai |

| | | | | |
|---|---|---|---|---|
| 6 | Technical Training Programme | 14.12.2019 | 46 | Mr. Bagat Gopinath, M.E, Software Engineer, HTC, Global Service. |
| 7 | Workshop on Data Science | 22.01.2020 | 61 | Mr. A. Kishore Kumar., Senior Associate, 3I Infotech Pvt Lt, Chennai |
| 8 | National Seminar on Intelligent Digital Transformation | 23.01.2020 | 47 | Mr. Srinivasan Ramanujam, Founder & CEO, Mudhra Software Services & Former Deputy Manager, IBM<br>Mr. Ramnath, Data Scientist & Mrutha Technologies Pvt Ltd, Chennai<br>Ms. V. Manochitra, Business Team Leader- Certify Tn, Microsoft Corporation |
| 9 | Full Stack Web Development | 03.02.2020 to 05.02.2020 | 46 | Mr. Baranikumar<br>Data Analytics<br>Founder, First Edge, Centre Head, Livewire, Poonamallee |
| 10 | Workshop on Internet of Things | 05.02.2020 | 65 | Mr. Lokesh Shanmugam<br>Co Founder/ COO Inov Robotics Pvt Ltd |
| 11 | Hands on Training Programme - Virtual Reality and Augmented Reality Technology | 14.02.2020 | 59 | Mr. Brijeshkumar Tippi, R&D, Head, Image Infotainment Pvt Ltd, Chennai |
| 12 | Skill Development Programme on Problem Solving Technologies | 05.05.2020 | 61 | Mr. R. Ranganathan<br>Assistant General Manager, Quality Assurance Subros |
| 13 | Workshop on Application of Computer Usage in Tamil | 11.05.2020 | 20 | Mr. S. Pandiyarajan, Member, Andhaka Kaviperavai<br>Asst officer, Indian Bank, Ambattur |
| 14 | Digital Transformation and Data Science | 13.05.2020 | 33 | Mr. Barani Kumar, ML Educator, Business Partner, LIVEWIRE |
| 15 | Skill Enhancement Programme on “Impact on Digital Marketing during and Post Covid – 19” - | 19.05.2020 | 131 | Mr. Laven Lokesh Barani, Founder, Plant Green Inertia, Chennai |
| 16 | Webinar on Python | 20.05.2020 | 40 | Mr. A. Vinoth<br>Assistant Professor<br>Annai Violet Arts & Science College |
| 17 | Workshop on Data | 21.05.2020 | 61 | Mr. T. Thamarai Selvan, |

| | | | | |
|---|---|---|---|---|
| | Science | | | Managing Director, Sysway Technologies, Thanajavur |
| 18 | Webinar on Role of VFX & Communication | 23.05.2020 | 61 | Mr. Vinodkumar, VFX Trainer @DNEG |
| 19 | Webinar on Data Science | 27.05.2020 | 35 | Dr. J. Aasaithaambi Founder and Managing Director of Aaron Technologies, Chennai |

SOKA IKEDA COLLEGE FOR WOMEN * CHENNAI-99 *

PRINCIPAL
SOKA IKEDA COLLEGE OF ARTS
AND SCIENCE FOR WOMEN
CHENNAI - 600 099

**IOT – 2-29.07.2019**

SOKA IKEDA COLLEGE FOR WOMEN ★ CHENNAI-99 ★

PRINCIPAL
SOKA IKEDA COLLEGE OF ARTS
AND SCIENCE FOR WOMEN
CHENNAI - 600 099

# WORKSHOP ON ARTIFICIAL INTELLIGENCE – 20.08.2019

SOKA IKEDA COLLEGE FOR WOMEN * CHENNAI-99 *

PRINCIPAL
SOKA IKEDA COLLEGE OF ARTS
AND SCIENCE FOR WOMEN
CHENNAI - 600 099

# STATE LEVEL WORKSHOP ON OPEN SOURCE SOFTWARE IN MATH – 13.09.2019

SOKA IKEDA COLLEGE FOR WOMEN * CHENNAI-99 *

PRINCIPAL
SOKA IKEDA COLLEGE OF ARTS
AND SCIENCE FOR WOMEN
CHENNAI - 600 099

**NATIONAL LEVEL WORKSHOP ON "AUTONOMOUS ROBOTICS"-**
**2309.2019 & 24.09.2019**

SOKA IKEDA COLLEGE FOR WOMEN * CHENNAI-99 *

PRINCIPAL
SOKA IKEDA COLLEGE OF ARTS
AND SCIENCE FOR WOMEN
CHENNAI - 600 099

# Software Testing Life Cycle – 14.12.2019

SOKA IKEDA COLLEGE FOR WOMEN * CHENNAI-99 *

PRINCIPAL
SOKA IKEDA COLLEGE OF ARTS
AND SCIENCE FOR WOMEN
CHENNAI - 600 099

# TECHNICAL TRAINING PROGRAMME – 14.12.2019

SOKA IKEDA COLLEGE FOR WOMEN * CHENNAI-99 *

PRINCIPAL
SOKA IKEDA COLLEGE OF ARTS
AND SCIENCE FOR WOMEN
CHENNAI - 600 099

# WORKSHOP ON DATA SCIENCE – 22.01.2020

SOKA IKEDA COLLEGE FOR WOMEN * CHENNAI-99 *

PRINCIPAL
SOKA IKEDA COLLEGE OF ARTS
AND SCIENCE FOR WOMEN
CHENNAI - 600 099

# NATIONAL SEMINAR ON INTELLIGENT DIGITAL TRANSFORMATION-23.01.2020

**FULL STACK WEB DEVELOPMENT – 03.02.2020**

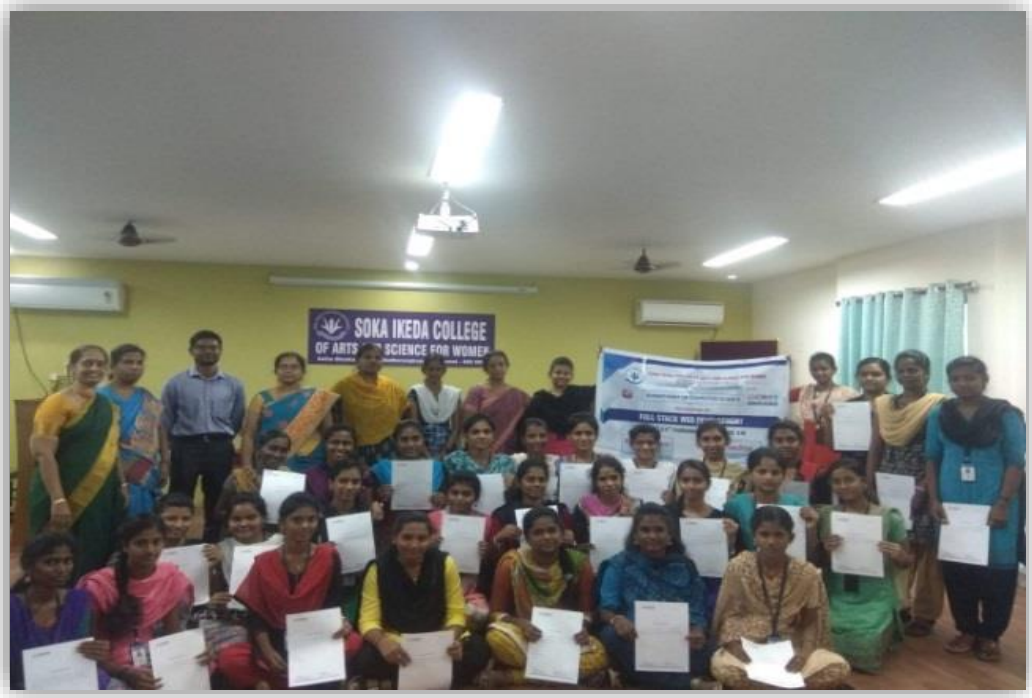


SOKA IKEDA COLLEGE FOR WOMEN CHENNAI-99

PRINCIPAL
SOKA IKEDA COLLEGE OF ARTS
AND SCIENCE FOR WOMEN
CHENNAI - 600 099

# WORKSHOP ON INTERNET OF THINGS – 05.02.2020

SOKA IKEDA COLLEGE FOR WOMEN CHENNAI-99

PRINCIPAL
SOKA IKEDA COLLEGE OF ARTS
AND SCIENCE FOR WOMEN
CHENNAI - 600 099

# HANDS ON TRAINING PROGRAMME - VIRTUAL REALITY & AUGMENTED REALITY TECHNOLOGY – 14.02.2020

SOKA IKEDA COLLEGE FOR WOMEN * CHENNAI-99 *

PRINCIPAL
SOKA IKEDA COLLEGE OF ARTS
AND SCIENCE FOR WOMEN
CHENNAI - 600 099

# SKILL DEVELOPMENT PROGRAMME ON PROBLEM SOLVING TECHNOLOGIES – 05.05.2020

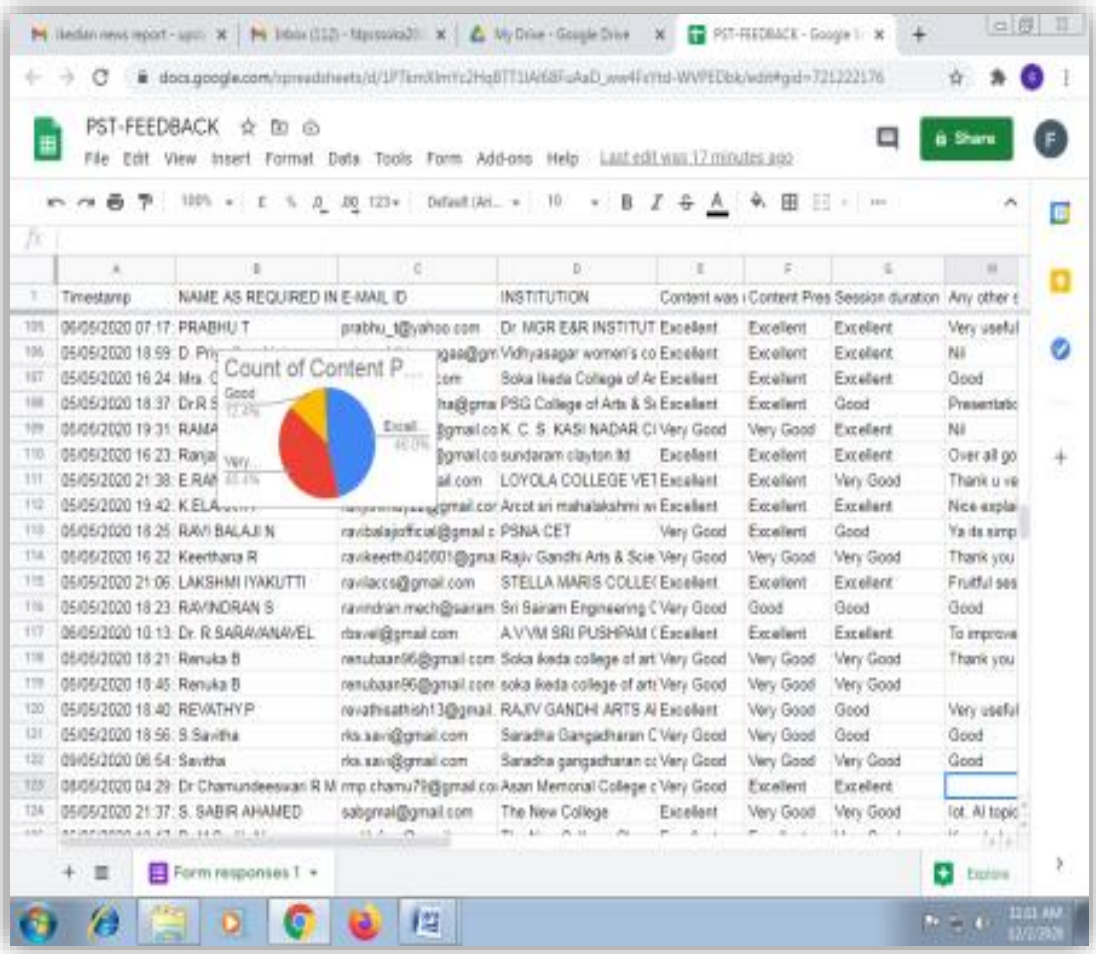


SOKA IKEDA COLLEGE FOR WOMEN CHENNAI-99

PRINCIPAL
SOKA IKEDA COLLEGE OF ARTS
AND SCIENCE FOR WOMEN
CHENNAI - 600 099

# WORKSHOP ON APPLICATION OF COMPUTER USAGE IN TAMIL – 11.05.2020

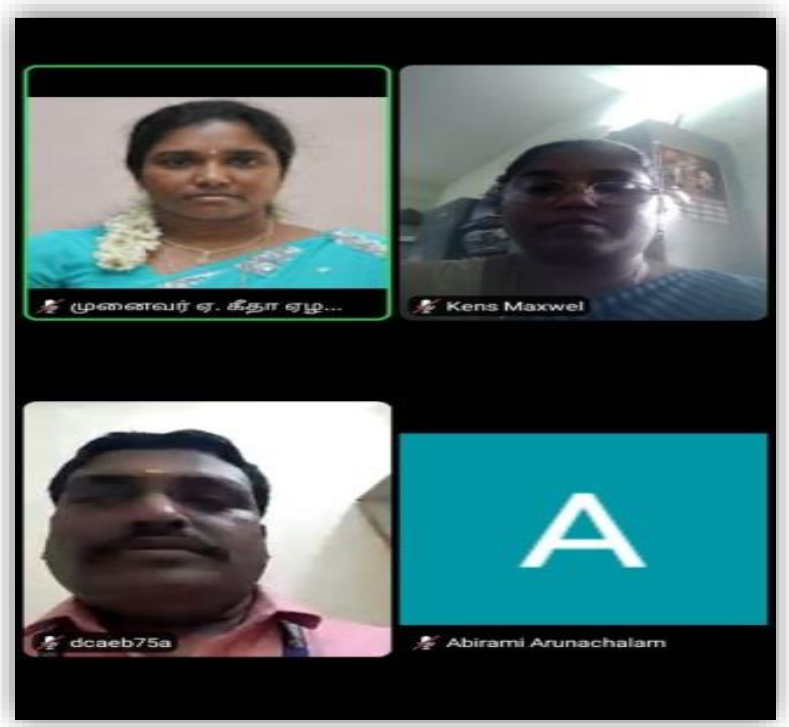


**இணையவழித் தேசியப் பயிலரங்கம்**

சோகா இகெதா கலை மற்றும் அறிவியல் மகளிர் கல்லூரியின் சோகா தமிழ்ப்பேரவையால் 11.05.2020 அன்று 'இணையவழித் தமிழ்க் கற்றல்' என்னும் பொருண்மையில் இணையவழித் தேசியப் பயிலரங்கம் நடத்தப்பெற்றது. அந்தகக்கவிப் பேரவையின் உறுப்பினரும், சென்னை, அம்பத்தூர் கிளை, இந்தியன் வங்கி அலுவலருமான திரு. சே. பாண்டியராஜ் அவர்கள் பயிலரங்கிற்குப் பயிற்றுனராக வருகை தந்தார். தமிழ்த்துறைத் தலைவர் சே. கண்மணி அவர்கள் வரவேற்புரை வழங்கினார்.

இணையவழித் தமிழ் கற்றல் குறித்து, திரு சே.பாண்டியராஜ் அவர்கள் பயிற்சியளித்தார். அவர்தம் உரையில் தமிழுக்குக் கணினியின் பயன்பாடு, மின்னூலகங்களின் பயன்பாடு, தமிழ் எழுத்துணரி (OCR) செயல்பாடு, ஒலி வழி எழுத்துணரிகளின் வகைகள், தமிழ் எழுத்துப்பிழைத் திருத்திகளின் பயன்படுத்தும் முறை ஆகியவை குறித்து இணைய வழியில் பயிற்சி அளித்தார். பங்கேற்பாளர்களின் சந்தேகங்களுக்குச் செயல்வழி விளக்கம் அளித்தார். பல கல்லூரிப் பேராசிரியர்களும், மாணவர்களும், தமிழ் ஆர்வலர்களும் இப்பயிலரங்கில் பங்கேற்றுப் பயன்பெற்றனர். பங்கேற்றவர்களுக்கு மின் சான்றிதழ் வழங்கப்பட்டது.

SOKA IKEDA COLLEGE FOR WOMEN * CHENNAI-99 *

PRINCIPAL
SOKA IKEDA COLLEGE OF ARTS
AND SCIENCE FOR WOMEN
CHENNAI - 600 099

# DIGITAL TRANSFORMATION AND DATA SCIENCE – 13.05.2020

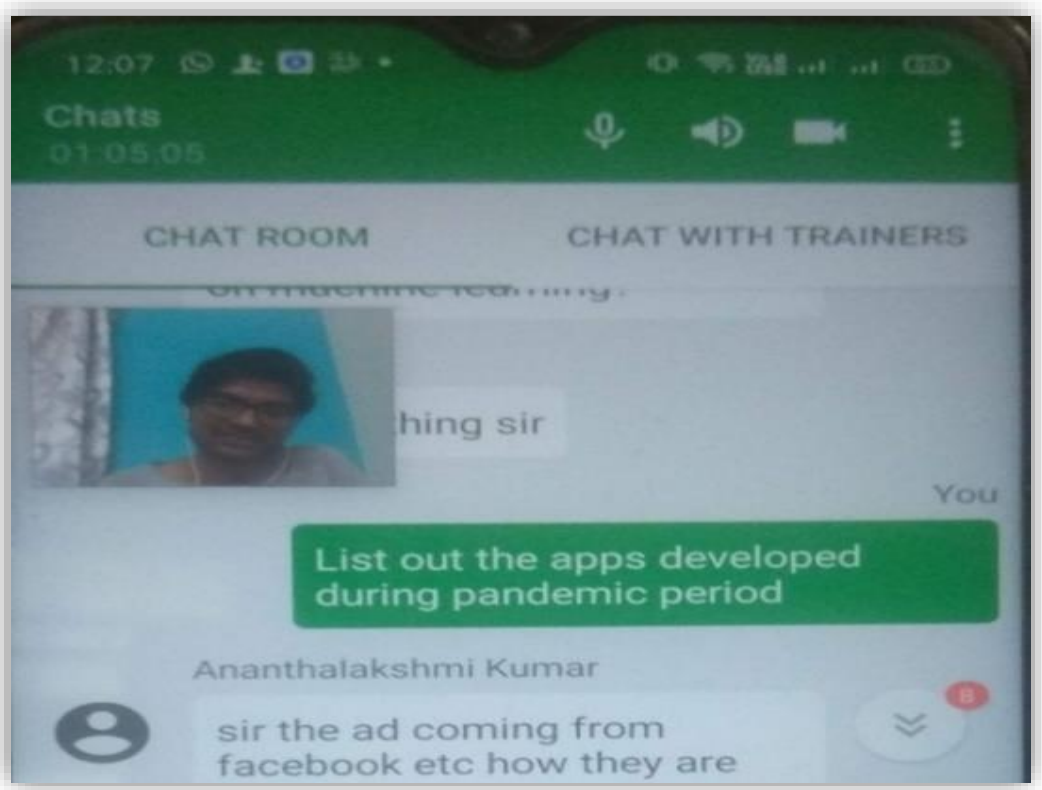


SOKA IKEDA COLLEGE FOR WOMEN CHENNAI-99

PRINCIPAL
SOKA IKEDA COLLEGE OF ARTS AND SCIENCE FOR WOMEN
CHENNAI - 600 099

**SKILL ENHANCEMENT PROGRAMME ON "IMPACT ON DIGITAL MARKETING DURING AND POST COVID – 19" – 19.05.2020**

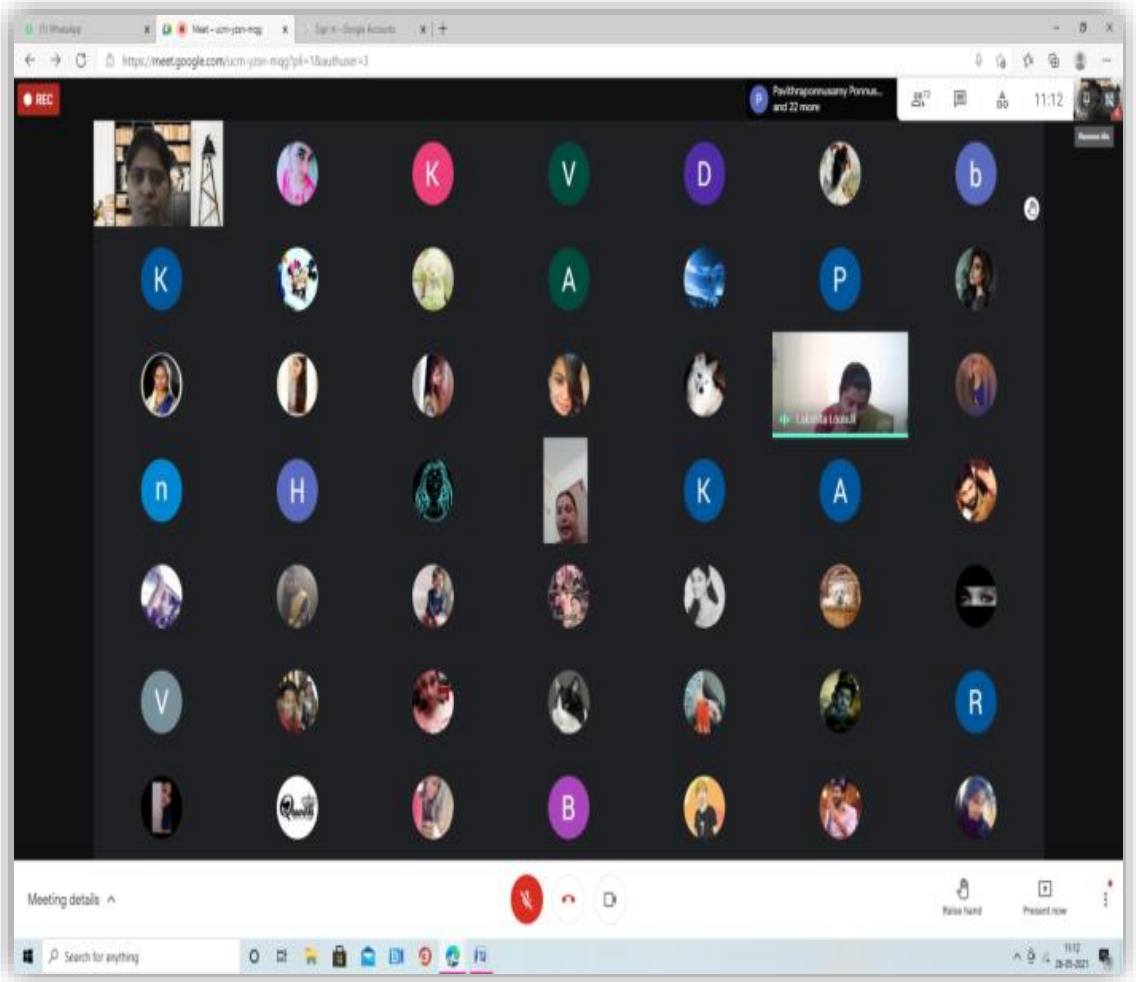


SOKA IKEDA COLLEGE FOR WOMEN CHENNAI-99

PRINCIPAL
SOKA IKEDA COLLEGE OF ARTS
AND SCIENCE FOR WOMEN
CHENNAI - 600 099

# WORKSHOP ON DATA SCIENCE – 21.05.2020

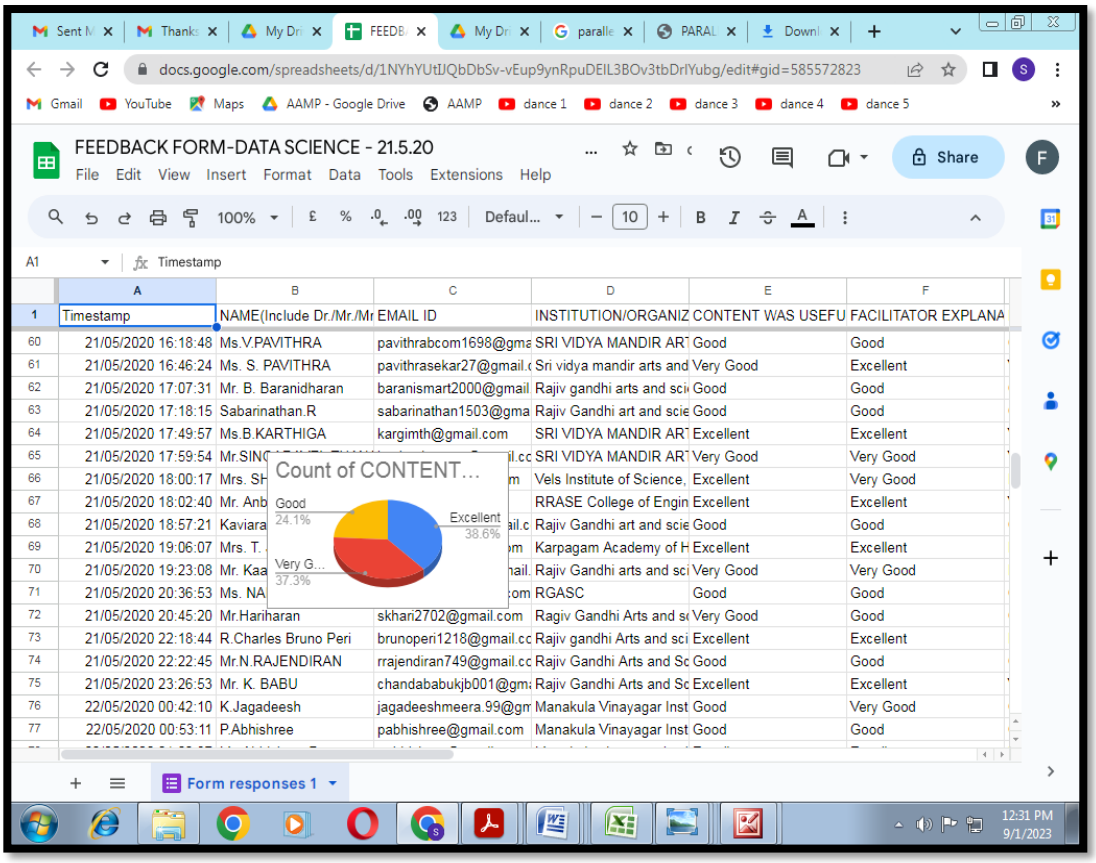


| | Timestamp | NAME(Include Dr./Mr./Mr | EMAIL ID | INSTITUTION/ORGANIZ | CONTENT WAS USEFU | FACILITATOR EXPLANA |
|---|---|---|---|---|---|---|
| 60 | 21/05/2020 16:18:48 | Ms.V.PAVITHRA | pavithrabcom1698@gma | SRI VIDYA MANDIR ART | Good | Good |
| 61 | 21/05/2020 16:46:24 | Ms. S. PAVITHRA | pavithrasekar27@gmail.c | Sri vidya mandir arts and | Very Good | Excellent |
| 62 | 21/05/2020 17:07:31 | Mr. B. Baranidharan | baranismart2000@gmail | Rajiv gandhi arts and sci | Good | Good |
| 63 | 21/05/2020 17:18:15 | Sabarinathan.R | sabarinathan1503@gma | Rajiv Gandhi art and scie | Good | Good |
| 64 | 21/05/2020 17:49:57 | Ms.B.KARTHIGA | kargimth@gmail.com | SRI VIDYA MANDIR ART | Excellent | Excellent |
| 65 | 21/05/2020 17:59:54 | Mr.SIN | il.cc | SRI VIDYA MANDIR ART | Very Good | Very Good |
| 66 | 21/05/2020 18:00:17 | Mrs. SH | m | Vels Institute of Science, | Excellent | Very Good |
| 67 | 21/05/2020 18:02:40 | Mr. Anb | | RRASE College of Engin | Excellent | Excellent |
| 68 | 21/05/2020 18:57:21 | Kaviara | ail.c | Rajiv Gandhi art and scie | Good | Good |
| 69 | 21/05/2020 19:06:07 | Mrs. T. | m | Karpagam Academy of H | Excellent | Excellent |
| 70 | 21/05/2020 19:23:08 | Mr. Kaa | hail. | Rajiv Gandhi arts and sci | Very Good | Very Good |
| 71 | 21/05/2020 20:36:53 | Ms. NA | om | RGASC | Good | Good |
| 72 | 21/05/2020 20:45:20 | Mr.Hariharan | skhari2702@gmail.com | Ragiv Gandhi Arts and s | Very Good | Good |
| 73 | 21/05/2020 22:18:44 | R.Charles Bruno Peri | brunoperi1218@gmail.cc | Rajiv gandhi Arts and sci | Excellent | Excellent |
| 74 | 21/05/2020 22:22:45 | Mr.N.RAJENDIRAN | rrajendiran749@gmail.cc | Rajiv Gandhi Arts and Sc | Good | Good |
| 75 | 21/05/2020 23:26:53 | Mr. K. BABU | chandababukjb001@gm | Rajiv Gandhi Arts and Sc | Excellent | Excellent |
| 76 | 22/05/2020 00:42:10 | K.Jagadeesh | jagadeeshmeera.99@gm | Manakula Vinayagar Inst | Good | Very Good |
| 77 | 22/05/2020 00:53:11 | P.Abhishree | pabhishree@gmail.com | Manakula Vinayagar Inst | Good | Good |

SOKA IKEDA COLLEGE FOR WOMEN * CHENNAI-99 *

PRINCIPAL
SOKA IKEDA COLLEGE OF ARTS
AND SCIENCE FOR WOMEN
CHENNAI - 600 099

**WEBINAR ON ROLE OF VFX & COMMUNICATION – 23.05.2020**

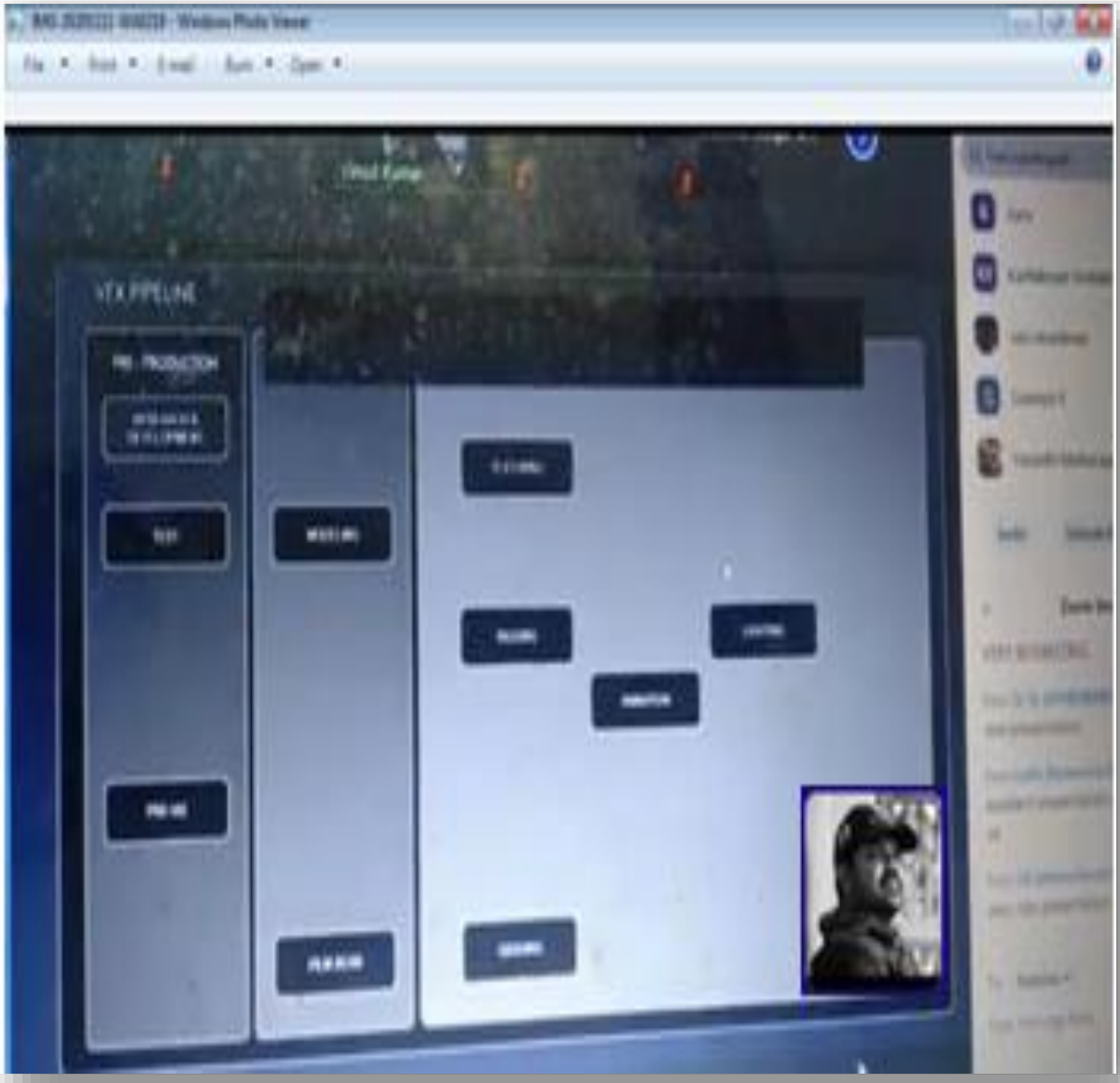


SOKA IKEDA COLLEGE FOR WOMEN * CHENNAI-99 *

PRINCIPAL
SOKA IKEDA COLLEGE OF ARTS
AND SCIENCE FOR WOMEN
CHENNAI - 600 099

SOKA IKEDA COLLEGE OF ARTS AND SCIENCE FOR WOMEN
(Affiliated to the University of Madras)
Chennai 600 099, Tamilnadu.

**ACADEMIC YEAR 2018-2019**

**AWARENESS OF TRENDS IN TECHNOLOGY**

| S.No. | Name of the programme | Period (from date - to date) | Number of students enrolled | Name of the agencies/experts involved with contact details |
|---|---|---|---|---|
| 1 | Workshop on Ethical Hacking | 13.08.2018 | 54 | Mr. P. Ashwin Gowtham Product Lead, Livewire, Chennai. |
| 2 | Windos'18 | 28.08.2018 | 58 | Mr. R. Balamurugan CEO, Maeon Laboratories, India and Grocoo Pvt. Ltd., Singapore. |
| 3 | Web-in 2018 | 04.09.2018 | 40 | Mr. P. Bharanidharan Senior Analyst Shell Business Operations Chennai |
| 4 | Spectrum | 05.09.2018 | 76 | Dr. V. Murugan Former Professor, Reader & Head of Post Graduate and Research Department of Physics RKM Vivekananda College Chennai |
| 5 | Smart Phone Trouble Shooting | 24.09.2018 & 25.09.2018 | 72 | Mr. B. Krishnakumar Managing Director New Technology, Coimbatore. |
| 6 | Digital Workshop on Python's Role in Industry | 28.09.2018 | 54 | Mr. P. Palpandy Engineer - Technical Support, LiveWire Corporate, Chennai. |

| | | | | |
|---|---|---|---|---|
| 7 | National Workshop on Cyber Crime - Ethical Hacking & Security | 13.12.2018 | 11 | Mr. R. Lakshmi Narayanan, Architect, Cognizant Technology Solutions, USA. Mr. P. Hari Krishnan. Senior Manager, Cognizant Technology Solutions, Ms. Archana C.A., Engineer, Technical Support, Livewire, Chennai. |

SOKA IKEDA COLLEGE FOR WOMEN * CHENNAI-99 *

PRINCIPAL
SOKA IKEDA COLLEGE OF ARTS
AND SCIENCE FOR WOMEN
CHENNAI - 600 099

**WORKSHOP ON ETHICAL HACKING – 13.08.2018**

SOKA IKEDA COLLEGE FOR WOMEN
CHENNAI-99

PRINCIPAL
SOKA IKEDA COLLEGE OF ARTS
AND SCIENCE FOR WOMEN
CHENNAI - 600 099

**WINDOS'18 – 28.08.2018**

SOKA IKEDA COLLEGE FOR WOMEN * CHENNAI-99 *

PRINCIPAL
SOKA IKEDA COLLEGE OF ARTS
AND SCIENCE FOR WOMEN
CHENNAI - 600 099

# WEB-IN 2018 – 04.09.2018

SOKA IKEDA COLLEGE FOR WOMEN
CHENNAI-99

PRINCIPAL
SOKA IKEDA COLLEGE OF ARTS
AND SCIENCE FOR WOMEN
CHENNAI - 600 099

# SPECTRUM – 05.09.2018

SOKA IKEDA COLLEGE FOR WOMEN
CHENNAI-99

PRINCIPAL
SOKA IKEDA COLLEGE OF ARTS
AND SCIENCE FOR WOMEN
CHENNAI - 600 099

# SMART PHONE TROUBLE SHOOTING - 24.09.2018 & 25.09.2018

SOKA IKEDA COLLEGE FOR WOMEN * CHENNAI-99 *

PRINCIPAL
SOKA IKEDA COLLEGE OF ARTS
AND SCIENCE FOR WOMEN
CHENNAI - 600 099

# DIGITAL WORKSHOP ON PYTHON'S ROLE IN INDUSTRY – 28.09.2018

SOKA IKEDA COLLEGE FOR WOMEN * CHENNAI-99 *

PRINCIPAL
SOKA IKEDA COLLEGE OF ARTS
AND SCIENCE FOR WOMEN
CHENNAI - 600 099

**NATIONAL WORKSHOP ON CYBER CRIME – ETHICAL HACKING & SECURITY – 13.12.2018**

SOKA IKEDA COLLEGE FOR WOMEN CHENNAI-99

PRINCIPAL
SOKA IKEDA COLLEGE OF ARTS
AND SCIENCE FOR WOMEN
CHENNAI - 600 099